

A close-up photograph of a car's instrument cluster. The background is dark, showing a speedometer with a red needle pointing to approximately 100 km/h. The speedometer scale has markings for 0, 50, 100, 150, and 200. A red needle is positioned between 100 and 150. To the right, a digital display shows the time '10:25' and the date '5.08.20 17' in red LED characters. The word 'DASHBOARD' is overlaid in white text in the center of the image.

DASHBOARD

Dr. Muhammad Said Hasibuan

Definisi

- Dashboard adalah tampilan visual dari sebuah informasi penting yang diperlukan untuk mencapai satu atau lebih tujuan dan diatur dan terkonsolidasi dalam sebuah layer sehingga informasi dapat dipantau dalam sekejap

Model



3 Type Dashboard

- Strategic Dashboard
- Tactical Dashboard,
- Operational Dashboard

Strategic Dashboard

Digunakan untuk mendukung manajemen tingkat strategis dalam memberikan informasi yang dibutuhkan untuk membuat keputusan bisnis, memprediksi peluang dan memberikan arahan untuk mencapai tujuan strategis.

Revenue and Customer Overview - Q1 2016

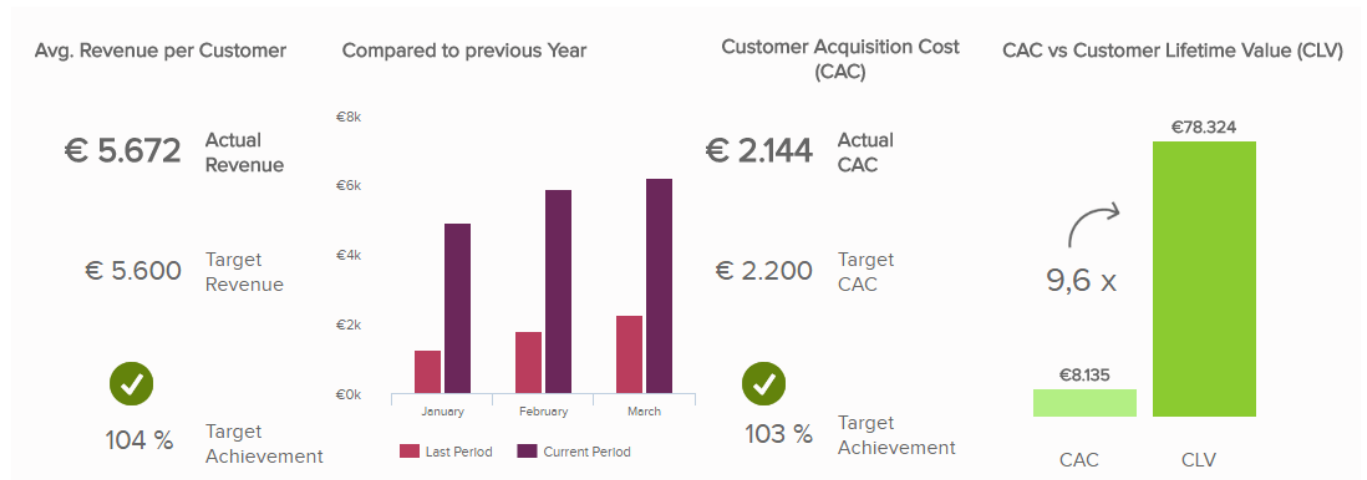
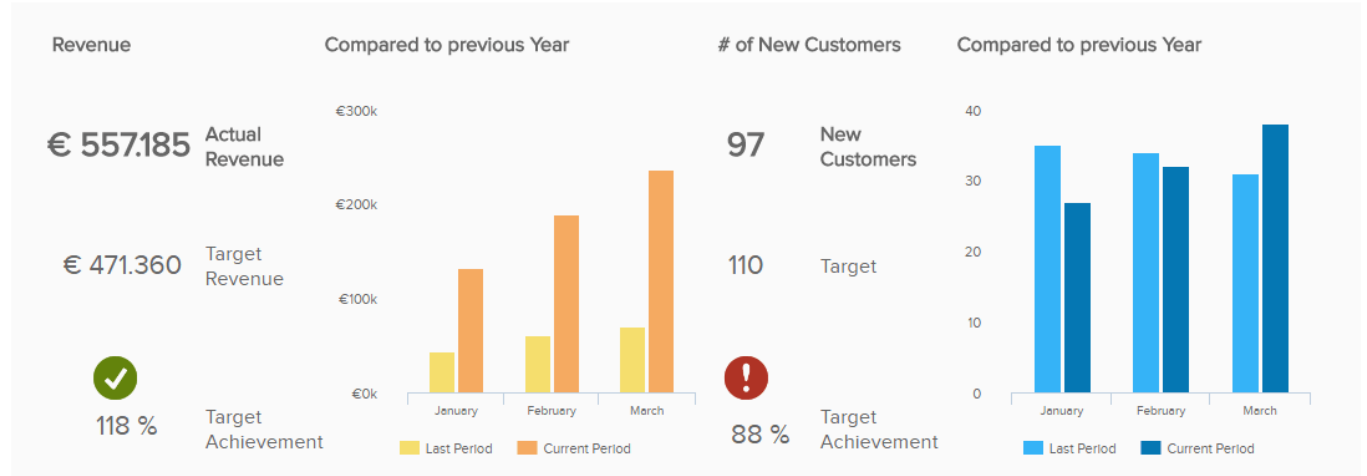

Tactical Dashboard

- digunakan untuk mendukung kemajuan proyek dan analisis untuk menentukan penyebab kondisi atau peristiwa tertentu.

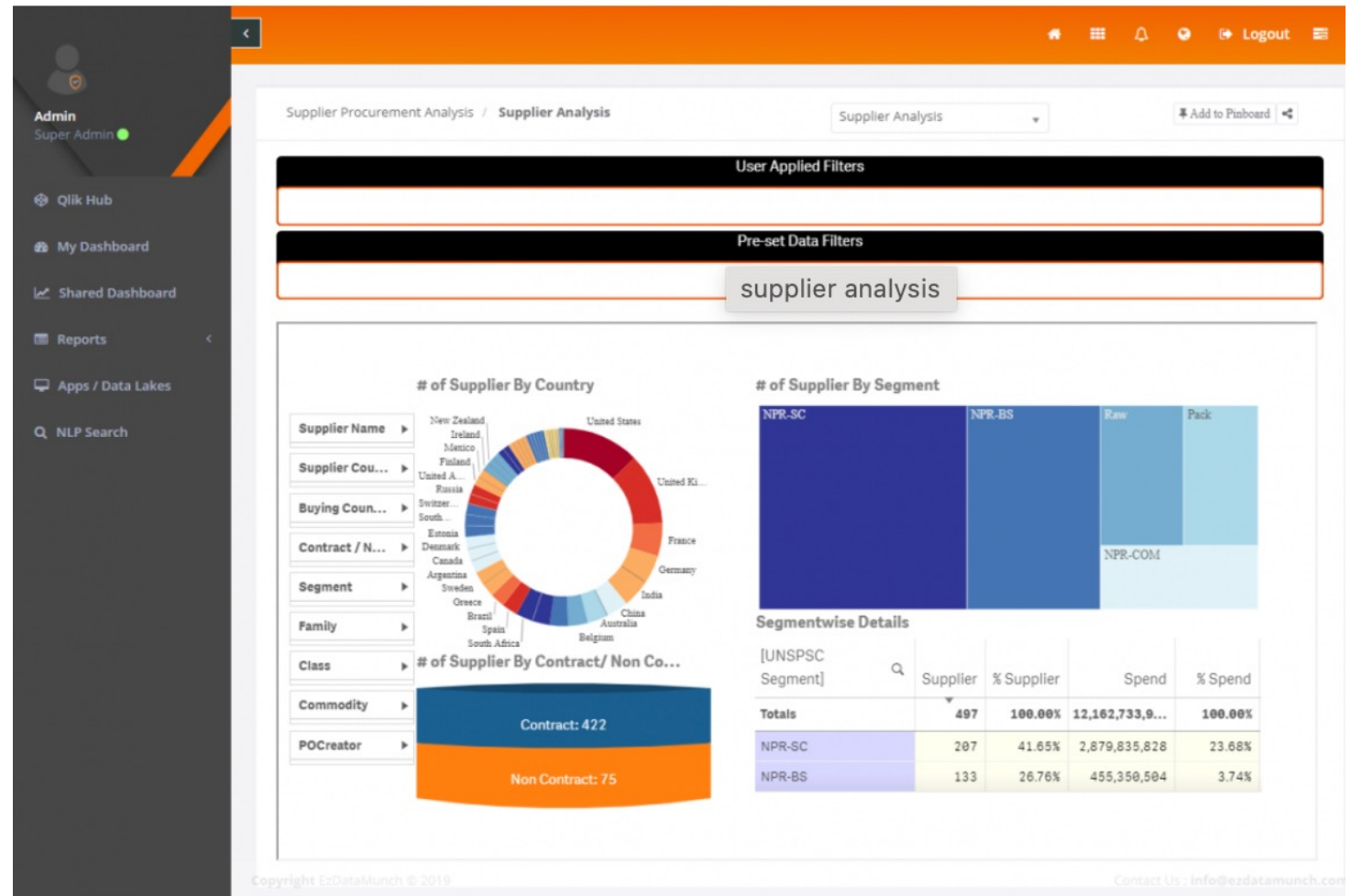

Operational Dashboard

Digunakan untuk mendukung pemantauan proses bisnis dan kegiatan bisnis yang kompleks. Dashboard ini memberikan pembaruan harian atau mingguan berbentuk grafik real time.

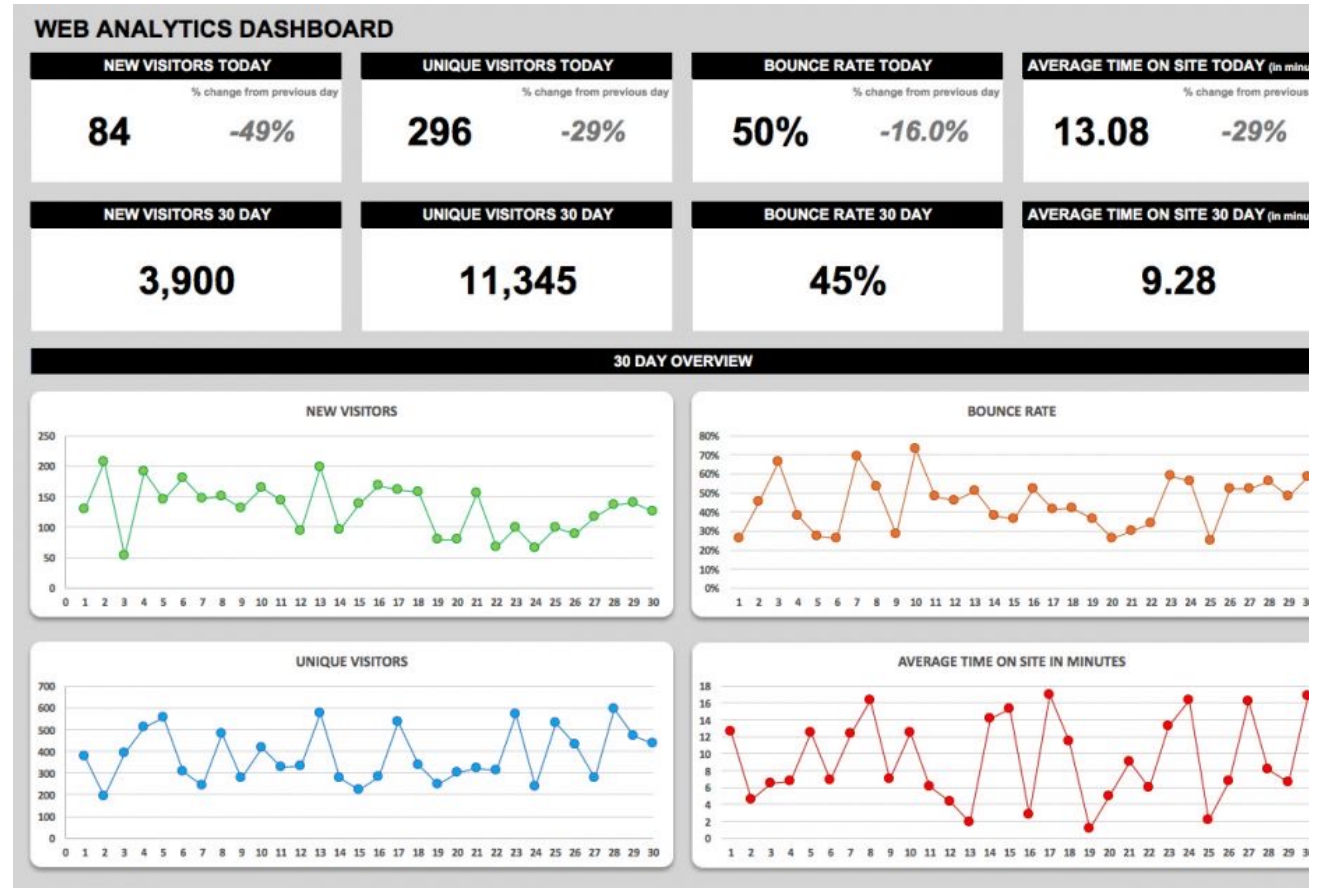

Terima Kasih