

ANATOMI PLASTIS

Pertemuan 2

Dosen : Ade Moussadecq

Anatomi berasal dari 2 kata yaitu ANA dan TOME yang artinya memotong / memisahkan. Sedangkan plastis artinya yaitu prinsip penglihatan yang dapat menerima bentuk – bentuk.

Jadi anatomi plastis merupakan sebuah ilmu yang mengkaji stuktur tubuh manusia/ hewan dalam berbagai gerak/sikap berdasakan prinsip pandangan penglihatan.

Indrawati et al 2018



**Yang harus diperhatikan dalam
menggambar anatomi plastis :**

Postur

Bentuk tubuh manusia dengan berbagai karakternya

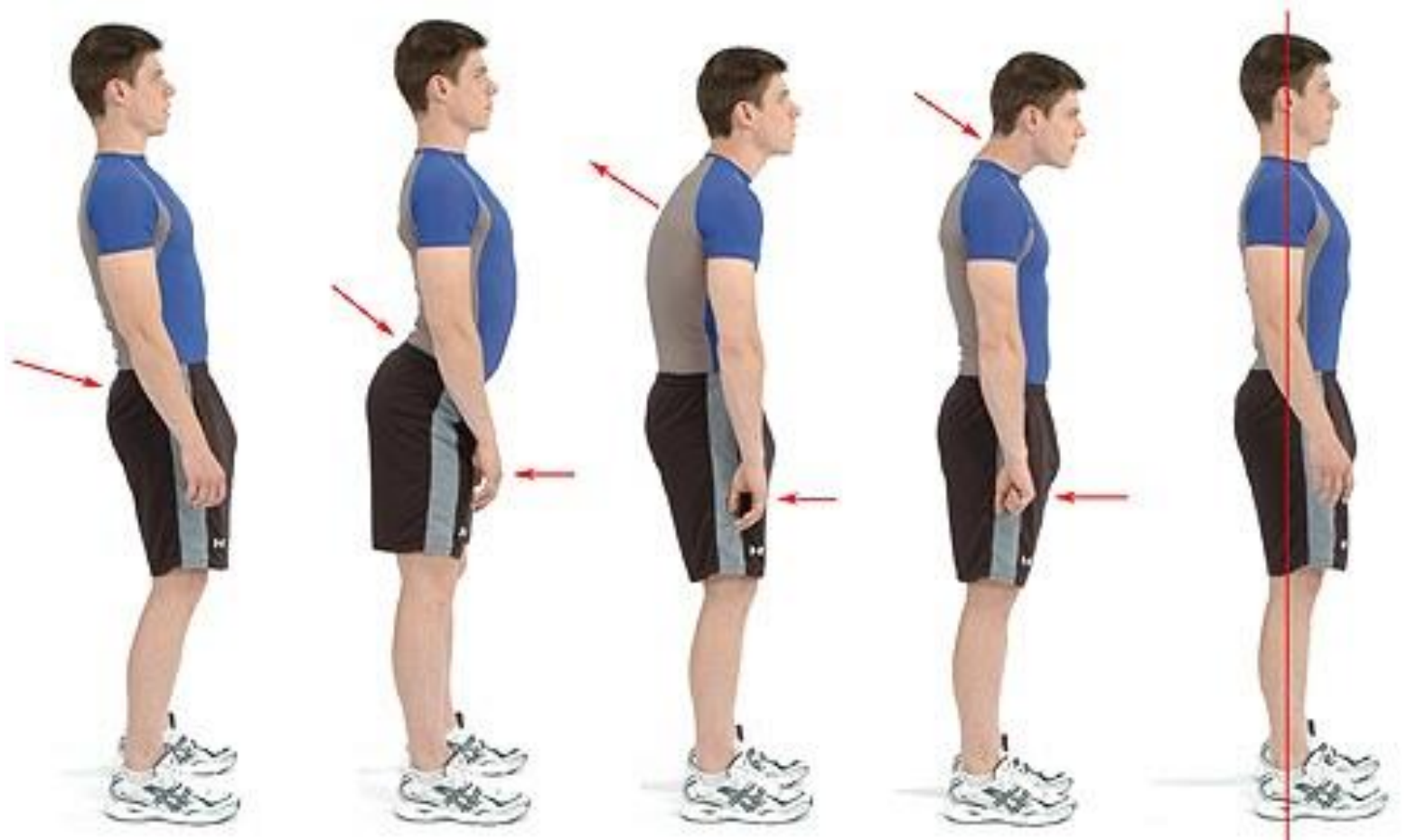



Anggota badan

Bagian – bagian utama dari tubuh manusia dengan fungsinya masing-masing tersendiri.

Proporsi

- Tinggi manusia dewasa (Indonesia) : 6½ sampai 7 x tinggi kepalanya
- Tinggi manusia dewasa (Barat) : 7 sampai 7½ x tinggi kepalanya
- Tinggi anak-anak usia 10 tahun : 6 x tinggi kepalanya
- Tinggi anak-anak usia 5 tahun : 5 x tinggi kepalanya
- Tinggi balita usia 1 tahun : 4 x tinggi kepalanya
- Bahu pria lebih lebar daripada bahu wanita
- Panjang telapak tangan sama dengan lebar wajah
- Panjang telapak kaki sama dengan tinggi wajah
- Letak mata setengah tinggi wajah
- Panjang mata seperlima lebar wajah

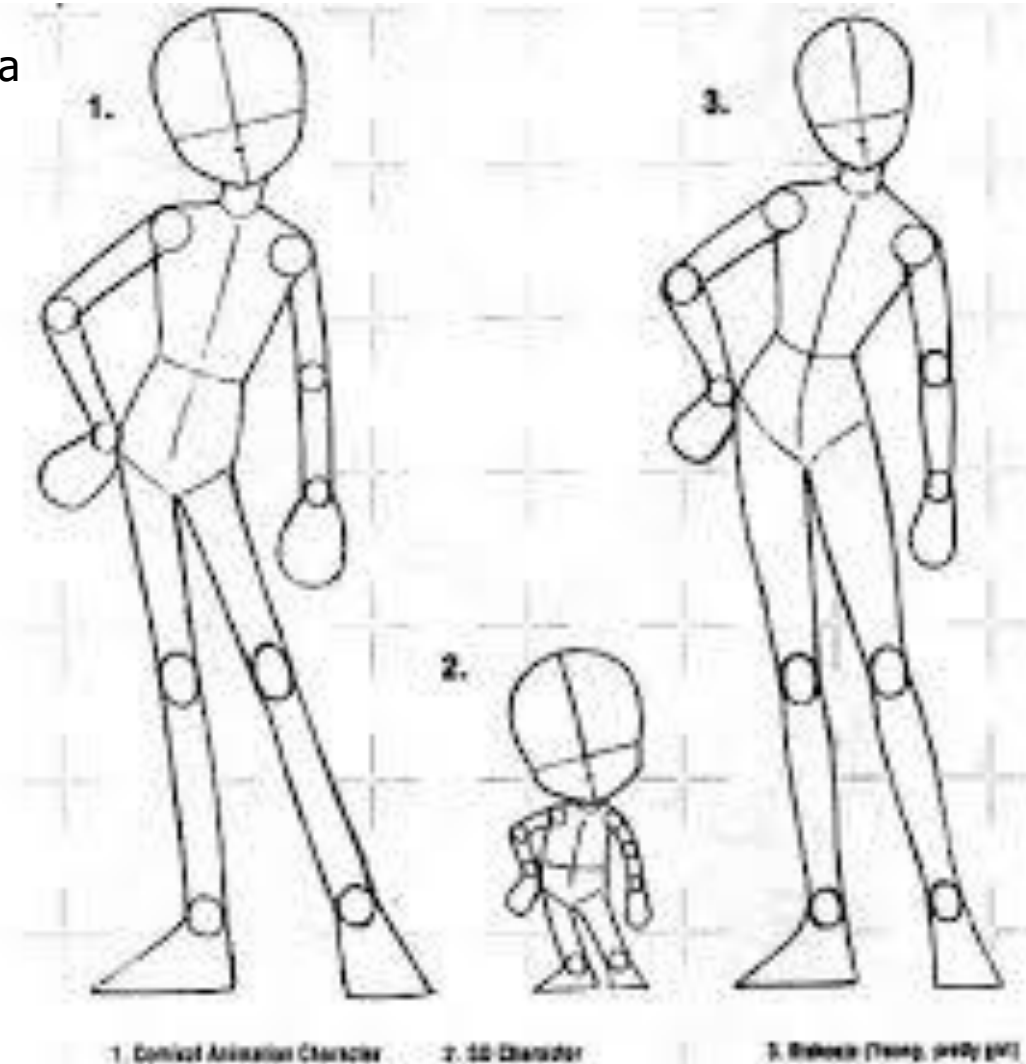

Otot

Unsur yang membentuk postur tubuh menjadi berisi atau memiliki volume. Otot mengisi hampir seluruh tubuh manusia.

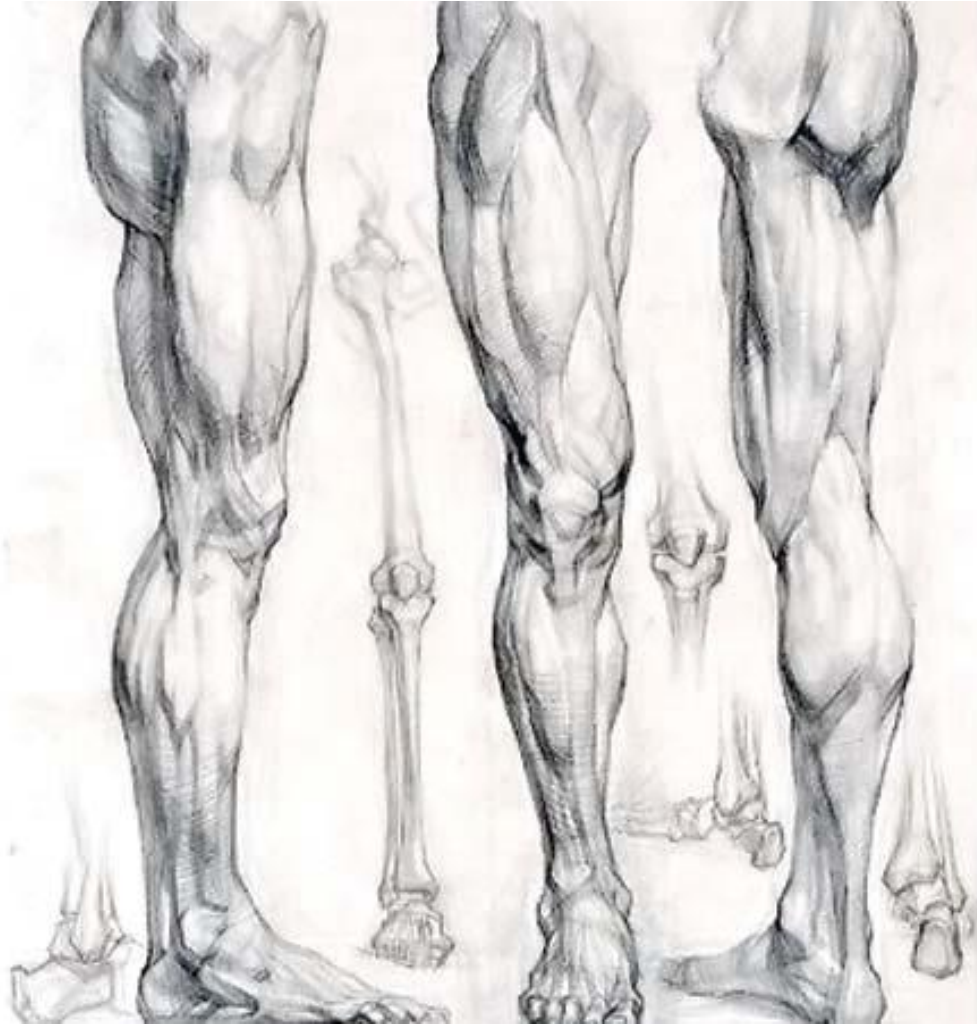

Gesture

Bentuk tubuh atau gerakan tubuh manusia ketika berjalan, berlari, melompat, duduk, berbaring, menggenggam maupun berdiri.



Latihan 1 :

Gambar Proporsi Pria Dewasa :

https://drive.google.com/file/d/1WVO4a3UMPFNCiDLp_4S3qKK_l2pY_IYy/view

https://drive.google.com/file/d/1EEeGeGo9_By6qR_N38tiUjwwDKSGnyv2/view