



MINAT BAKAT
Institut Informatika dan Bisnis Darmajaya

Etika dan Tata Krama di Kampus IB Darmajaya



ETIKA DAN TATA KRAMA



Kehormatan dan Kesopanan

Mahasiswa diharapkan untuk menunjukkan sikap hormat terhadap dosen, staf, dan sesama mahasiswa, serta menjaga kesopanan dalam berkomunikasi dan berinteraksi.

Integritas Akademik

Kampus menekankan pentingnya kejujuran dalam semua kegiatan akademik, seperti tidak melakukan plagiarisme, mencontek, atau kecurangan lainnya.



Disiplin dan Tanggung Jawab

Mahasiswa diharapkan mematuhi peraturan kampus, hadir tepat waktu dalam perkuliahan, dan bertanggung jawab atas tugas dan kewajiban akademik mereka.





ETIKA DAN TATA KRAMA



Berpakaian yang Sopan

Mahasiswa dianjurkan untuk berpakaian sesuai dengan norma yang berlaku, mencerminkan profesionalisme dan penghormatan terhadap lingkungan akademik.



Kepedulian terhadap Lingkungan

Menjaga kebersihan dan keindahan kampus serta berpartisipasi dalam kegiatan yang mendukung lingkungan yang sehat.





PELANGGARAN DAN SANKSI AKADEMIK

PELANGGARAN RINGAN

NO	JENIS	PELANGGARAN	SANKSI KAMPUS
1	Pelangagaran etika (Manner,Conduct)/ jenis pelanggaran ringan	Tidak menjaga kebersihan & ketertiban	<ul style="list-style-type: none"> • Pelanggaran 1x, diberi peringatan tertulis • Pelanggaran 2x,orang tua /Wali dipanggil. • Pelanggaran 3x, diskorsing oleh ketua jurusan selama 1 semester. • Pelanggaran >3x, Dikeluarkan dari IIB Darmajaya
		Merokok tidak pada tempatnya	
		Berbicara tidak sopan	
		Berbusana tidak rapi dan tidak sopan	
		Menggangu ketenangan proses pembelajaran dan atau bekerja dalam kampus	



PELANGGARAN DAN SANKSI AKADEMIK

PELANGGARAN RINGAN

NO	JENIS	PELANGGARAN	SANKSI KAMPUS
	<p>Pelanggaran etika (Manner,Conduct)/ jenis pelanggaran ringan</p>	<p>Melakukan kecurangan dalam ujian</p>	<ul style="list-style-type: none">• Pelanggaran 1x, mata kuliah yang diujikan pada saat itu langsung digugurkan dan berkasujian tidak sampai ke dosan bersangkutan.• Pelanggaran 2x, diumumkan secara terbuka dilingkungan kampus dan mata kuliah yang sudah diujikan digugurkan.• Pelanggaran 3x, diumumkan dilingkungan kampus dan semua mata kuliah yang diambil disemester berjalan digugurkan



PELANGGARAN DAN SANKSI AKADEMIK

PELANGGARAN RINGAN

NO	JENIS	PELANGGARAN	SANKSI KAMPUS
	<p>Pelanggaran etika (Manner,Conduct)/ jenis pelanggaran ringan</p>	<p>Melakukan kecurangan dalam mengikuti perkuliahan, (mengabsen maupun diabsen orang lain dan hal – hal yang merugikan proses belajar mengajar dikampus)</p>	<ul style="list-style-type: none">• Pelanggaran 1x, nilai bobot akhirmata kuliah dikurangi satu• Pelanggaran 2x, nilai ujian digugurkan• Pelanggaran 3x, diskorsing 1 semester oleh ketua jurusan



PELANGGARAN DAN SANKSI AKADEMIK

PELANGGARAN RINGAN

NO	JENIS	PELANGGARAN	SANKSI KAMPUS
	Pelangagaran etika (Manner,Conduct)/ jenis pelanggaran ringan	Membawa hewan ke kampus	<ul style="list-style-type: none">• Pelanggaran 1x, diberikan peringatan membuat surat pernyataan laporan.• Pelanggaran 2x, diberikan pengarahannya dan orangtua /wali dipanggil.
		Melakukan perbuatan pelecehan seksual	<ul style="list-style-type: none">• Pelanggaran 3x, diskorsing 1semester oleh ketua jurusan



PELANGGARAN DAN SANKSI AKADEMIK

PELANGGARAN RINGAN

NO	JENIS	PELANGGARAN	SANKSI KAMPUS
	<p>Pelanggaran etika (Manner,Conduct)/ jenis pelanggaran ringan</p>	<p>Melakukan perbuatan tercela seperti perbuatan yang mengarah kegiatan seksual</p>	<ul style="list-style-type: none">• Pelanggaran 1x, diberikan peringatan tertulis oleh ketua jurusan dan tidak diperkenankan mengikuti ujian semua mata kuliah pada semester berjalan dan semuanilai dalam semester yang bersangkutan dibatalkan.• Pelanggaran 2x, diskorsing selama 1 semesterPelanggara.• Pelanggaran 3x, dihentikan dari IIB Darmajaya



PELANGGARAN DAN SANKSI AKADEMIK

PELANGGARAN SEDANG

NO	JENIS	PELANGGARAN	SANKSI KAMPUS
2	Tindak Pidana (Kriminal) / Pelanggaran sedang	Melakukan perjudian, mabuk -mabukan	<ul style="list-style-type: none">• Pelanggaran 1x, diberi peringatan tertulis oleh ketua jurusan dan tidak diperbolehkan mengikuti ujian semua mata kuliah semester berjalan dan diskorsing selama 1 semester• Pelanggaran 2x, dihentikan dari IIB Darmajaya
		Tawuran / perkelahian / pengeroyokan	
		Melakukan hasutan menyebarkan informasi yang merugikan nama baik seseorang, lembaga, golongan, ras suku dan agama	
		Kekerasan fisik dalam bentuk apapun	



PELANGGARAN DAN SANKSI AKADEMIK

PELANGGARAN SEDANG

NO	JENIS	PELANGGARAN	SANKSI KAMPUS
	Tindak Pidana (Kriminal) / Pelanggaran sedang	Membawa senjata (Tajam, api, dsb)	Dipanggil oleh Direktorat Kemahasiswaan untuk diberi peringatan dan pengarahan. Senjata diambil, diserahkan kepada pihak kepolisian dan diskorsing oleh ketua jurusan atau diberhentikan



PELANGGARAN DAN SANKSI AKADEMIK

PELANGGARAN SEDANG

NO	JENIS	PELANGGARAN	SANKSI KAMPUS
	<p>Tindak Pidana (Kriminal) / Pelanggaran sedang</p>	<p>Memberikan ancaman atau menggunakan kekerasan fisik terhadap dosen, karyawan, maupun sesama mahasiswa.</p>	<ul style="list-style-type: none">• Pelanggaran 1x, Skorsing 1 semester oleh ketua jurusan.• Pelanggaran 2x, dikeluarkan dan dilaporkan ke kepolisian (Pihak Berwajib)



PELANGGARAN DAN SANKSI AKADEMIK

PELANGGARAN SEDANG

NO	JENIS	PELANGGARAN	SANKSI KAMPUS
	<p>Tindak Pidana (Kriminal) / Pelanggaran sedang</p>	<p>Merampas / memeras / merusak / mencuri milik orang lain termasuk barang – barang milik IIB Darmajaya</p>	<ul style="list-style-type: none">• Harus Membayar ganti rugi sebesar nilai beli aktiva tersebut atau sebesar biaya perbaikan aktiva, bila kondisinya masih bisa diperbaiki, Biro kemahasiswaan akan memberitahukan orangtua. Diserahkan kepada kepolisian dan diberhentikan dari IIB Darmajaya



PELANGGARAN DAN SANKSI AKADEMIK

PELANGGARAN BERAT

NO	JENIS	PELANGGARAN	SANKSI KAMPUS
3	Tindak Pidana (Kriminal) / Pelanggaran Berat	Menggunakan, menyimpan dan mengedarkan narkotika, miras, dan obat – obatanterlarang	Langsung Dikeluarkan dari IIB Darmajaya oleh rektor Dilaporkan ke pihak yang berwajib
		Melakukan perbuatan asusila & tidak bernorma	



MINAT BAKAT
Institut Informatika dan Bisnis Darmajaya

PENGEMBANGAN KARIR DAN PROFESIONALISME DI IIB DARMAJAYA



IIB DARMAJAYA MEMILIKI PROGRAM DAN LAYANAN UNTUK Mendukung PENGEMBANGAN KARIR DAN PROFESIONALISME MAHASISWA, YAITU:



Layanan Konseling Karir

Kampus menyediakan layanan konseling karir yang membantu mahasiswa dalam merencanakan jalur karir mereka, mulai dari memilih bidang pekerjaan hingga mempersiapkan diri untuk wawancara kerja.

Magang dan Praktik Kerja

IIB Darmajaya bekerja sama dengan berbagai perusahaan untuk menyediakan program magang yang memungkinkan mahasiswa mendapatkan pengalaman kerja praktis sebelum lulus.



Pelatihan Keterampilan Profesional

Kampus secara rutin mengadakan workshop dan pelatihan keterampilan seperti komunikasi bisnis, penulisan resume, teknik wawancara, dan etika profesional.



IIB DARMAJAYA MEMILIKI PROGRAM DAN LAYANAN UNTUK Mendukung PENGEMBANGAN KARIR DAN PROFESIONALISME MAHASISWA, YAITU:

Job Fair dan Rekrutmen

Kampus mengadakan job fair dan sesi rekrutmen yang mempertemukan mahasiswa dengan perusahaan-perusahaan potensial



Sertifikasi Profesional

IIB Darmajaya juga menawarkan program sertifikasi di berbagai bidang yang diakui secara profesional untuk meningkatkan daya saing lulusan di dunia kerja





MINAT BAKAT
Institut Informatika dan Bisnis Darmajaya

PERAN MAHASISWA DALAM MASYARAKAT DI IIB DARMAJAYA





PERAN MAHASISWA DALAM MASYARAKAT

PRAKTEK KULIAH PENGABDIAN MASYARAKAT (PKPM)



Program KKN merupakan wadah bagi mahasiswa untuk terlibat langsung dalam pengabdian kepada masyarakat, membantu mengatasi masalah sosial di daerah-daerah tertentu.





PERAN MAHASISWA DALAM MASYARAKAT

KEGIATAN SOSIAL DAN PENGABDIAN MASYARAKAT



Mahasiswa sering dilibatkan dalam kegiatan sosial seperti bakti sosial, kampanye kesehatan, edukasi, dan program lingkungan yang bertujuan untuk memberikan manfaat nyata bagi masyarakat.



Orkem Kampus The Best IIB Darmajaya Serahkan Dana Bantuan Gempa Cianjur Melalui DT Peduli, (2022)





PERAN MAHASISWA DALAM MASYARAKAT ENTREPRENEURSHIP DAN INOVASI SOSIAL



Kampus mendukung inisiatif mahasiswa dalam membangun bisnis sosial atau proyek-proyek inovatif yang dapat memberikan solusi bagi masalah-masalah di masyarakat.

Wakil Rektor 3 IIB Darmajaya, menyatakan bahwa grand opening usaha dari mahasiswa Prodi Bisnis Digital ini mendapat dukungan penuh dari kampus.

IIB Darmajaya menjadi satu satunya perguruan tinggi swasta di Bandar Lampung yang menerima bantuan pendanaan program PPK Ormawa tersebut dari ribuan proposal yang tersubmit. Kategori yang diangkat adalah Desa atau Kelurahan Wisata dengan judul subproposal Sistem KEMILING.COM dalam membangun Kepariwisataan Kearifan Lokal di Bandar Lampung.





PERAN MAHASISWA DALAM MASYARAKAT PARTISIPASI DALAM ORGANISASI SOSIAL



Mahasiswa juga didorong untuk aktif dalam organisasi-organisasi sosial baik di dalam maupun di luar kampus, yang berfokus pada pengembangan masyarakat dan pemberdayaan komunitas.

PEMIRA

PEMILIHAN RAYA

TATA CARA

PEMIRA 2024

1 pemilih dtang ke lokasi pemilihan di pelataran gedung f dengan membawa KRS berjalan

2 Pemilih menyerahkan KRS berjalan ke admin

3 Admin memberikan kode token 6 digit

4 pemilih login menggunakan NPM & token dari panitia, menggunakan device yg disediakan

5 Masuk kedalam tampilan dashboard PEMIRA

6 Pemilinin memilih calon Presiden BEM & calon Wakil Presiden BEM

7 Pemilih memilih calon ketua HIMA sesuai dengan jurusan masing masing

8 Pemilih menyerahkan kembali KRS berjalan ke panitia di pintu keluar

9 Pemilih mencelupkan jari sebagai tanda bukti telah melakukan PEMIRA



WAJIB MEMILIH



Pelataran Gedung F

**MEMBAWA PRINT CETAK KRS
SEMESTER BERJALAN**



1

pemilih dtang ke lokasi pemilihan di pelataran gedung f dengan membawa KRS berjalan



2

Pemilih menyerahkan KRS berjalan ke admin



3

Admin
memberikan kode
token 6 digit



4

pemilih login
menggunakan NPM &
token dari panitia,
menggunakan device yg
disediakan



5

Masuk kedalam
tampilan dashboard
PEMIRA

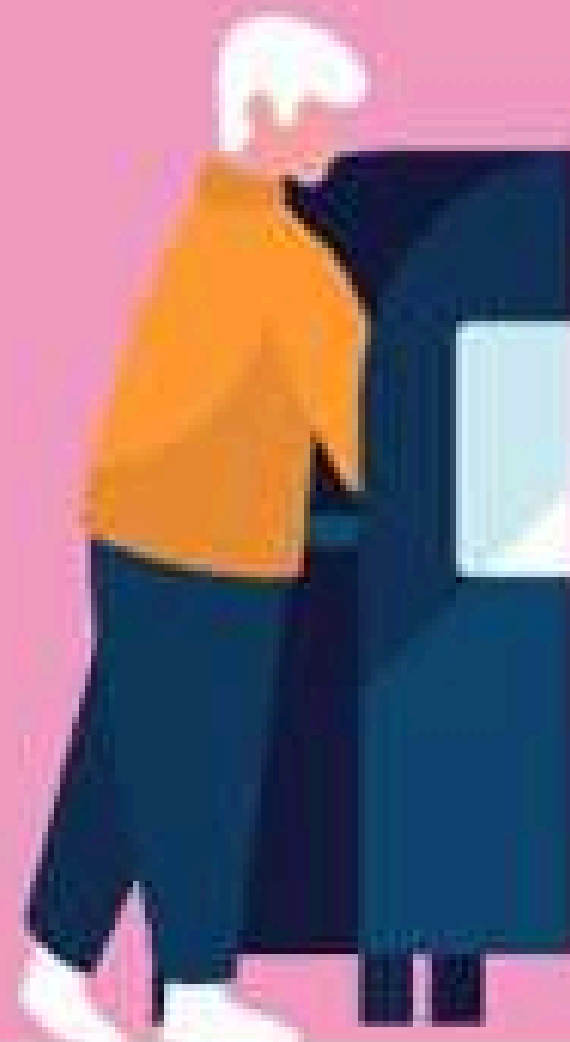

6

Pemilihin memilih calon
Presiden BEM & calon
Wakil Presiden BEM



7

Pemilih memilih calon ketua HIMA sesuai dengan jurusan masing masing



8

Pemilih menyerahkan kembali KRS berjalan ke panitia di pintu keluar



9

Pemilih mencelupkan jari sebagai tanda bukti telah melakukan PEMIRA

Dengan fokus pada etika, pengembangan karir, dan kontribusi kepada masyarakat, IIB Darmajaya berupaya mencetak lulusan yang tidak hanya cerdas secara akademis, tetapi juga memiliki integritas dan kepedulian sosial yang tinggi.

TERIMA KASIH