



MINAT BAKAT
Institut Informatika dan Bisnis Darmajaya

DUKUNGAN HOLISTIK BAGI MAHASISWA: FASILITAS, PEMBINAAN, DAN JEJARING DI IIB DARMAJAYA



FASILITAS DAN SUMBER DAYA

IIB Darmajaya menyediakan berbagai fasilitas dan sumber daya untuk mendukung pembinaan prestasi mahasiswa, antara lain :

- **Laboratorium dan Perpustakaan:** Kampus dilengkapi dengan laboratorium komputer, laboratorium sains, dan perpustakaan yang memiliki koleksi buku, jurnal, dan sumber daya digital yang lengkap.
- **Ruang Kelas dan Fasilitas Belajar:** Ruang kelas yang modern dengan akses internet dan peralatan pembelajaran terkini.
- **Pusat Kegiatan Mahasiswa:** Tersedia fasilitas untuk kegiatan Unit Kegiatan Mahasiswa (UKM), seperti ruang latihan, aula, dan peralatan untuk kegiatan seni, olahraga, dan organisasi.

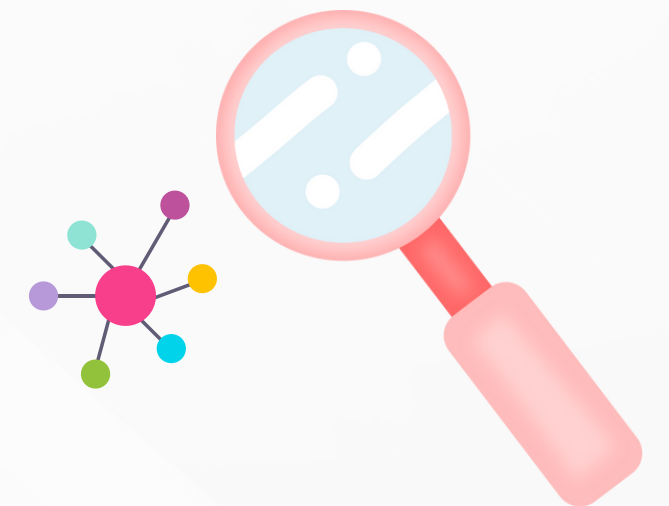



FASILITAS DAN SUMBER DAYA

IIB Darmajaya menyediakan berbagai fasilitas dan sumber daya untuk mendukung pembinaan prestasi mahasiswa, antara lain :

- Pusat Kewirausahaan: Kampus juga memiliki pusat kewirausahaan yang mendukung mahasiswa dalam pengembangan ide bisnis melalui pelatihan, mentoring, dan akses ke jaringan bisnis.
- Layanan Konseling dan Karier: Layanan ini memberikan dukungan kepada mahasiswa dalam hal pengembangan karier dan kesejahteraan mental.

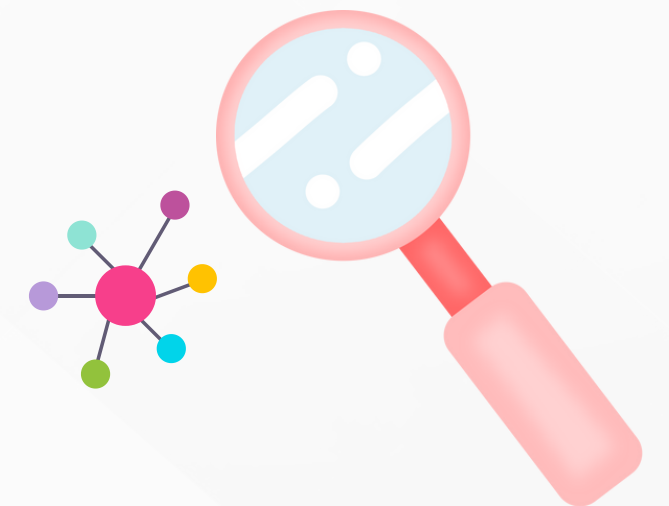



EVALUASI DAN PENGUKURAN PRESTASI

Evaluasi dan pengukuran prestasi mahasiswa di IIB Darmajaya dilakukan melalui berbagai cara :

- **Penilaian Akademik:** Menggunakan sistem penilaian berbasis ujian, tugas, proyek, dan partisipasi kelas untuk menilai capaian akademik mahasiswa.
- **Portofolio Mahasiswa:** Mahasiswa didorong untuk menyusun portofolio yang mencatat pencapaian mereka di bidang akademik dan non-akademik selama kuliah.
- **Kegiatan Kompetisi:** Keikutsertaan dan prestasi mahasiswa dalam kompetisi tingkat lokal, nasional, dan internasional juga menjadi tolok ukur prestasi.

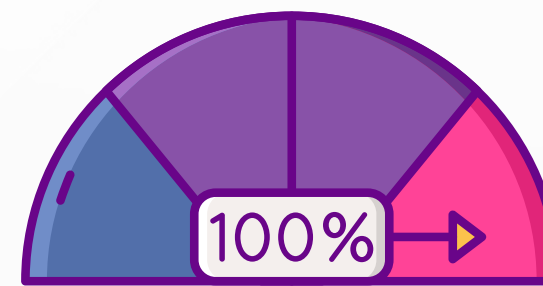



EVALUASI DAN PENGUKURAN PRESTASI

Evaluasi dan pengukuran prestasi mahasiswa di IIB Darmajaya dilakukan melalui berbagai cara :

- **Monitoring Perkembangan Mahasiswa:** Dosen dan mentor melakukan pemantauan berkala terhadap perkembangan akademik dan keterlibatan mahasiswa dalam kegiatan kampus.
- **Feedback dan Survey:** Kampus secara rutin mengadakan survey dan feedback dari mahasiswa untuk mengevaluasi efektivitas program pembinaan.

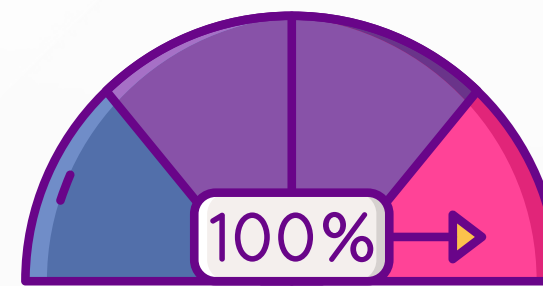



PERAN MAHASISWA

Mahasiswa memiliki peran aktif dalam pembinaan prestasi di kampus melalui :

- Partisipasi dalam UKM dan Organisasi: Mahasiswa terlibat aktif dalam UKM dan organisasi kemahasiswaan, yang menjadi wadah untuk mengembangkan minat dan bakat di bidang non-akademik.
- Kepemimpinan dalam Proyek dan Kegiatan: Mahasiswa sering memimpin berbagai proyek kampus dan kegiatan sosial yang memberikan pengalaman praktis dalam manajemen dan kepemimpinan.

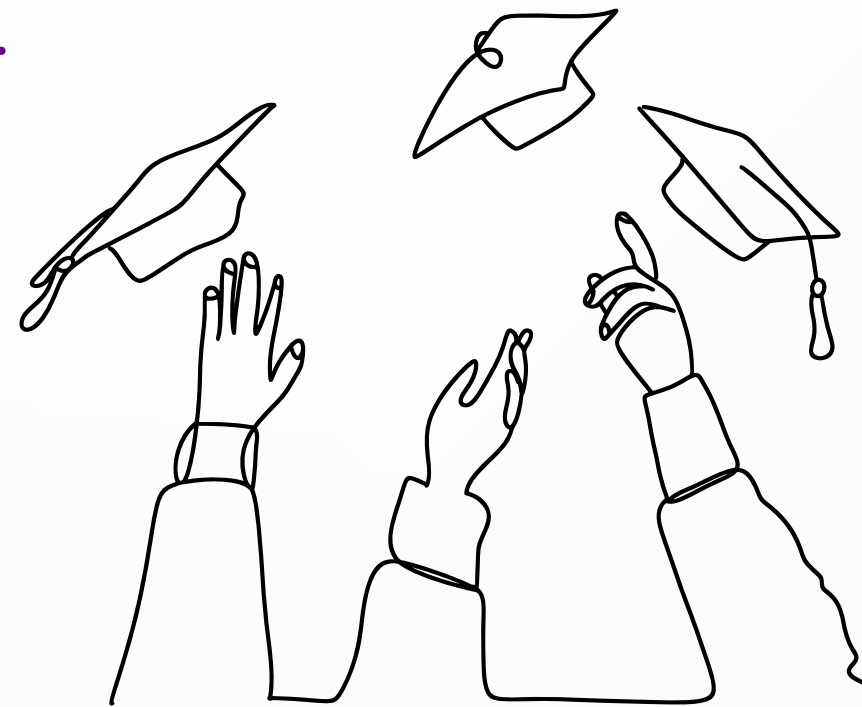



PERAN MAHASISWA

Mahasiswa memiliki peran aktif dalam pembinaan prestasi di kampus melalui :

- Inisiatif dalam Kegiatan Kewirausahaan: Kampus mendukung inisiatif mahasiswa dalam memulai bisnis melalui program kewirausahaan dan menyediakan fasilitas yang diperlukan.
- Kolaborasi dengan Dosen dan Mentor: Mahasiswa bekerja sama dengan dosen dan mentor dalam penelitian, proyek, dan kegiatan pengembangan diri lainnya.

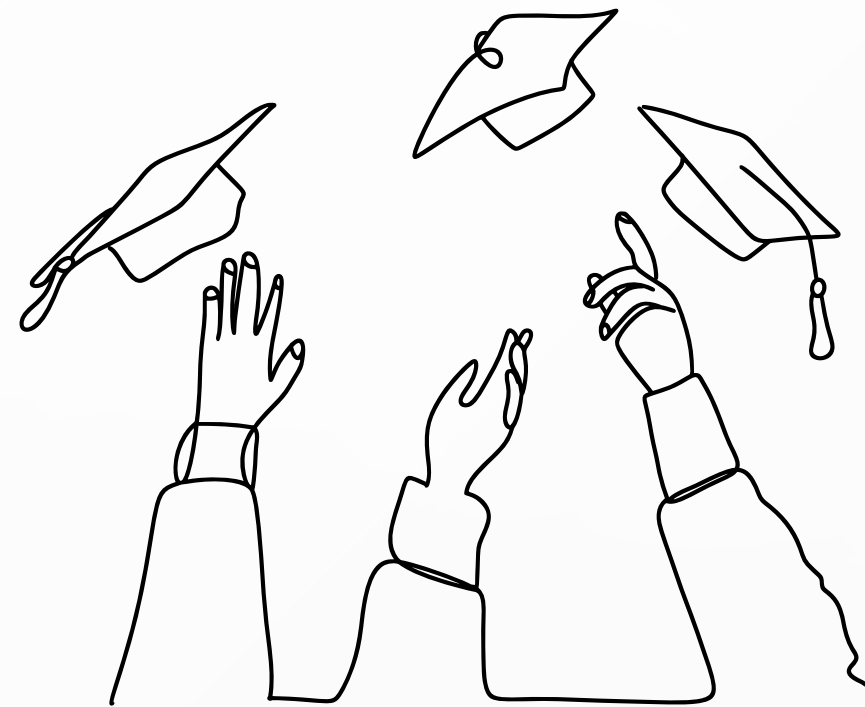

KOLABORASI DAN JEJARING DI IIB DARMAJAYA

IIB Darmajaya memfasilitasi kolaborasi dan jejaring melalui :

- **Kerja Sama dengan Industri:** Kampus menjalin kerja sama dengan berbagai perusahaan untuk program magang, penelitian terapan, dan peluang kerja bagi mahasiswa.
- **Kolaborasi dengan Universitas Lain:** Melalui program pertukaran mahasiswa, penelitian bersama, dan seminar internasional.



KOLABORASI DAN JEJARING DI IIB DARMAJAYA

IIB Darmajaya memfasilitasi kolaborasi dan jejaring melalui :

- Jejaring Alumni: Kampus membangun dan memelihara jaringan alumni yang kuat, yang berperan dalam memberikan mentoring, beasiswa, dan kesempatan kerja bagi mahasiswa.
- Keterlibatan dalam Asosiasi dan Forum Akademik: Kampus terlibat dalam berbagai asosiasi dan forum akademik yang membuka peluang bagi mahasiswa dan dosen untuk berkolaborasi di tingkat nasional dan internasional.

Dengan adanya fasilitas dan program-program ini, IIB Darmajaya berkomitmen untuk mendukung pengembangan prestasi mahasiswa baik di bidang akademik maupun non-akademik.



TERIMA KASIH

