

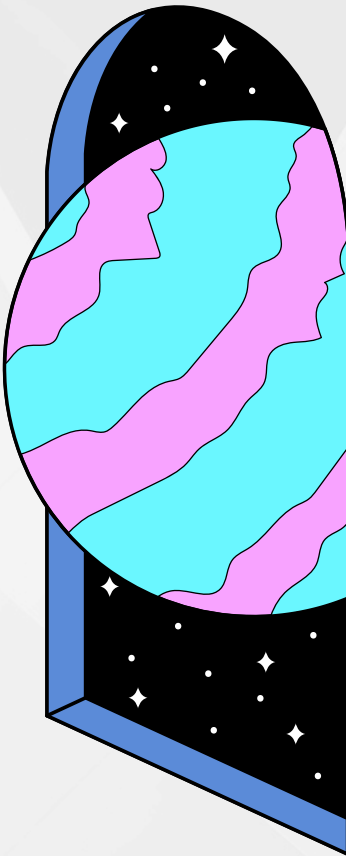

MINAT BAKAT
Institut Informatika dan Bisnis Darmajaya

PENGEMBANGAN KETERAMPILAN AKADEMIK





Pengembangan keterampilan akademik mencakup berbagai aspek, seperti peningkatan kemampuan berpikir kritis, penelitian, menulis, dan presentasi.

Kampus biasanya menawarkan program atau kursus tambahan untuk keberhasilan akademik, Seperti :

- Workshop
- program mentoring, dan
- kegiatan akademik lainnya juga membantu dalam mengasah keterampilan, yang tidak hanya penting untuk keberhasilan akademik tetapi juga untuk karier di masa depan.





PELUANG DAN PROGRAM PENGEMBANGAN DIRI DI KAMPUS



MINAT BAKAT

Institut Informatika dan Bisnis Darmajaya



Kampus sering kali menyediakan berbagai peluang dan program pengembangan diri bagi mahasiswa, contohnya masuk organisasi Seperti BEM, MPM, HIma, UKM, Program Kemahasiswaan dan Komunitas.

Program-program ini dirancang untuk membantu mahasiswa mengembangkan keterampilan sosial, kepemimpinan, dan soft skills Yang didapatkan sesuai dengan keterampilan yang ada di dalam organisasi tersebut.

Selain itu, kampus Darmajaya Selalu menawarkan program pengembangan karier, seperti bimbingan karier, magang, dan pelatihan kewirausahaan, yang membantu mahasiswa mempersiapkan diri untuk memasuki dunia kerja



PERAN KONSELING DAN DUKUNGAN PSIKOLOGIS





Konseling dan dukungan psikologis di kampus sangat penting untuk kesejahteraan mental mahasiswa. Layanan konseling dapat membantu mahasiswa mengatasi berbagai tantangan, termasuk stres akademik, masalah pribadi, dan kesulitan dalam menyesuaikan diri dengan lingkungan kampus. di Kampus Darmajaya Sendiri Memiliki Unit Untuk Mengatasi Masalah Mental Mahasiswa yaitu :

- Satgas PPKS IIB Darmajaya
- PIK R Sehati IIB Darmajaya





PEMANTAUAN DAN EVALUASI PENGEMBANGAN DIRI





di kampus darmajaya memiliki proses berkelanjutan yang mencakup penilaian Mahasiswa terhadap kemajuan mereka dalam mencapai tujuan akademik dan non akademik.

Kampus biasanya menggunakan berbagai Evaluasi, seperti >>>

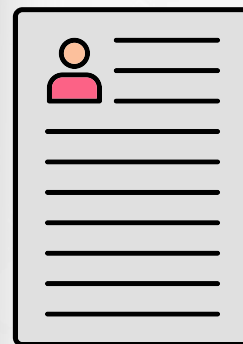

PORTOFOLIO/CURRICULUM VITAE MAHASISWA

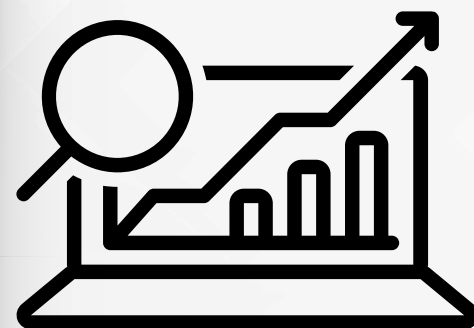

LAPORAN KEMAJUAN



EVALUASI DIRI





STUDI INSPIRASI KASUS





IIB Darmajaya memiliki program bimbingan khusus Dari Mahasiswa Untuk Mahasiswa.

di Mana Mahasiswa yang lebih mahir dalam mata pelajaran tertentu Menjadi Mentor bagi teman teman mahasiswa nya yang mengalami kesulitan.

Program ini dilakukan dalam suasana yang mendukung, di mana sang mentor tidak hanya membantu dalam memahami materi tapi juga memberikan dorongan emosional





IMPLEMENTASI >>>

- Identifikasi Mahasiswa

Mahasiswa yang mengalami kesulitan dalam mata pelajaran tertentu diidentifikasi melalui penilaian dan observasi.

- Pemilihan Tutor

Siswa yang memiliki pemahaman baik dan sikap empati dilatih untuk menjadi tutor.

- Sesi Pembelajaran

Sesi berlangsung di luar jam pelajaran, di mana tutor dan siswa yang dibimbing bertemu secara teratur untuk belajar bersama.

- Refleksi dan Umpan Balik

Setelah setiap sesi, tutor dan siswa yang dibimbing melakukan refleksi untuk mendiskusikan kemajuan dan tantangan yang dihadapi.





HASIL >>>

- Mahasiswa yang dibimbing menunjukkan peningkatan signifikan dalam pemahaman akademik mereka.
- Mentormengembangkan keterampilan komunikasi, kepemimpinan, dan empati.
- Terjadi peningkatan rasa solidaritas dan dukungan antar siswa, menciptakan lingkungan belajar yang positif.

ANALISIS >>>

Dalam kasus ini, terlihat dari interaksi yang penuh perhatian antara Mahasiswa sebagai mentor dan mahasiswa, di mana fokus bukan hanya pada pencapaian akademik, tetapi juga pada dukungan emosional. Ini menciptakan suasana belajar yang inklusif dan memberdayakan.



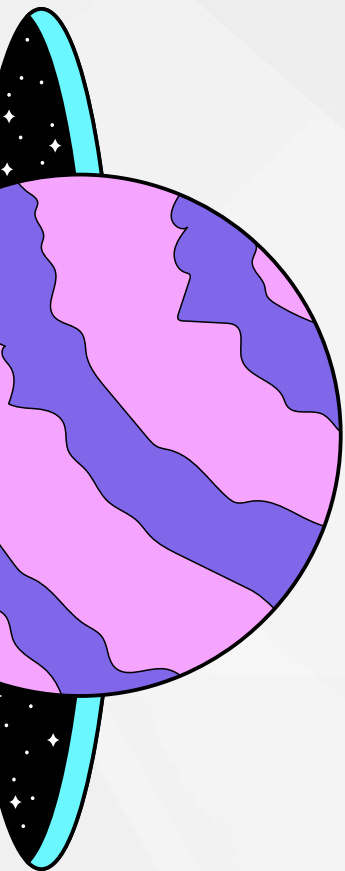

Pola-pola yang ada pada kemahasiswaan dirancang untuk memastikan mahasiswa tidak hanya unggul dalam bidang akademik tetapi juga berkembang secara pribadi dan profesional.

TERIMA KASIH