

LAST MEETING

PENDIDIKAN KARAKTER DAN ANTI KORUPSI
"SERVICE LEARNING DAN EXPERIENTIAL LEARNING"

AYU FIRDHAYANTI S.KOM., M.T.I

Service Learning dan Experiential Learning

adalah pendekatan pembelajaran yang menekankan pengalaman langsung sebagai metode utama untuk memahami konsep, mengembangkan keterampilan, dan memupuk nilai-nilai tertentu. Berikut adalah penjelasan, contoh, dan penerapannya dalam bentuk kerja sosial atau pengembangan karier..



SERVICE LEARNING

+ **Definisi:**

Service learning adalah metode pembelajaran yang mengintegrasikan aktivitas layanan masyarakat dengan pembelajaran akademik. Tujuan utamanya adalah memberikan kontribusi nyata kepada masyarakat sekaligus meningkatkan pemahaman siswa terhadap materi pelajaran.



CIRI-CIRI:

- Fokus pada pembelajaran dari pengalaman layanan.
- Menjalin hubungan yang saling menguntungkan antara pelajar dan masyarakat.
- Melibatkan refleksi sebagai bagian penting dari proses pembelajaran.

Contoh dalam Kerja Sosial:

- **Proyek Literasi:** Mahasiswa jurusan pendidikan mengadakan program literasi bagi anak-anak di desa terpencil untuk meningkatkan kemampuan membaca mereka.
- **Kesehatan Masyarakat:** Mahasiswa keperawatan melakukan program penyuluhan kesehatan atau pemeriksaan kesehatan gratis di komunitas tertentu.
- **Pengelolaan Sampah:** Mahasiswa teknik lingkungan bekerja sama dengan warga untuk mengembangkan sistem pengelolaan sampah yang ramah lingkungan.

MANFAAT UNTUK MAHASISWA:

- + Mengembangkan keterampilan praktis seperti komunikasi, manajemen, dan kerja tim.
- + Memahami kebutuhan masyarakat secara langsung.
- + Menumbuhkan rasa empati dan tanggung jawab sosial.

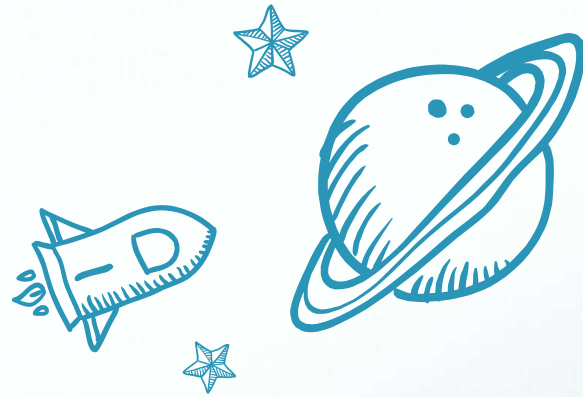

2. EXPERIENTIAL LEARNING

AYU FIRDHAYANTI S.KOH., M.T.I

Definisi:

Experiential learning adalah pendekatan belajar melalui pengalaman langsung yang melibatkan refleksi mendalam. Metode ini sering kali diterapkan untuk mengembangkan keterampilan praktis yang relevan dengan karier.

CIRI-CIRI:

- Berbasis pada pengalaman nyata.
- Menekankan siklus refleksi, observasi, dan pengujian konsep baru.
- Dapat diterapkan dalam berbagai setting seperti magang, proyek lapangan, atau simulasi.

CONTOH DALAM PENGEMBANGAN KARIER:

- **Magang:** Mahasiswa jurusan teknik mengikuti program magang di perusahaan konstruksi untuk mempelajari proses proyek secara langsung.
- **Proyek Kewirausahaan:** Mahasiswa bisnis mengelola usaha kecil sebagai bagian dari kurikulum untuk memahami dinamika dunia usaha.
- **Praktikum Lapangan:** Mahasiswa geografi melakukan survei topografi di lapangan sebagai bentuk penerapan teori.

Manfaat untuk Mahasiswa :

- + Mengasah keterampilan profesional seperti pengambilan keputusan, pemecahan masalah, dan kepemimpinan.
- + Meningkatkan kesiapan kerja dengan pengalaman nyata di lapangan.
- + Memberikan peluang untuk membangun jaringan profesional.

"INGAT, KEBERHASILAN BUKAN HANYA TENTANG NILAI, TETAPI BAGAIMANA KITA TERUS TUMBUH DAN BERBAGI MANFAAT DARI APA YANG TELAH KITA PELAJARI. TETAP RENDAH HATI DAN SEMANGAT!"

Ayu Firdhayanti S.Kom., M.Pd.

TERIMA KASIH

MOHON MAAF
LAHIR DAN BATHIN



**"TERIMA KASIH TELAH MENJADI BAGIAN
DARI PERJALANAN INI. JANGAN PERNAH
RAGU UNTUK MELANGKAH LEBIH JAUH
DAN MENEMBUS BATAS
KEMAMPUANMU!"**

Ayu Firdhayanti S.Kom., M.T.I

