



**Menemukan Inti Masalah:
Dari Observasi hingga
Perumusan dalam Penelitian**

Dalam **penelitian**, menemukan **inti masalah** adalah langkah awal yang krusial. Proses ini melibatkan **observasi** yang mendalam dan **analisis** yang sistematis. Mari kita eksplorasi bagaimana mengidentifikasi masalah dapat meningkatkan kualitas penelitian kita.

Pendahuluan



Definisi Inti Masalah

Inti masalah adalah **pernyataan** yang merangkum isu utama yang perlu dipecahkan. Memahami inti masalah memungkinkan peneliti untuk fokus pada **aspek** yang paling penting dalam studi mereka.



Proses Observasi

Observasi adalah langkah pertama dalam menemukan inti masalah. **Mengamati** fenomena secara langsung membantu peneliti mengumpulkan **data** dan memahami konteks di sekitarnya. Ini adalah fondasi yang kuat untuk analisis selanjutnya.



Mengumpulkan Data

Pengumpulan data dapat dilakukan melalui **wawancara**, **kuesioner**, atau **pengamatan** langsung. Data yang valid dan **relevan** sangat penting untuk mengidentifikasi pola dan tren yang dapat mengarah pada inti masalah.



Analisis Data

Setelah data terkumpul, langkah selanjutnya adalah **analisis**. Melalui analisis, peneliti dapat mengidentifikasi **hubungan** dan **anomalies** yang mungkin menunjukkan inti masalah yang lebih dalam.



Identifikasi Pola

Mencari **pola** dalam data membantu peneliti untuk menemukan **keterkaitan** antara variabel. Pola ini sering kali menjadi petunjuk penting dalam merumuskan inti masalah yang akurat dan relevan.



Teori yang ada dapat membantu peneliti dalam **menyusun** kerangka kerja untuk memahami inti masalah. Dengan merujuk pada teori yang relevan, peneliti dapat memberikan **konteks** yang lebih luas pada penelitian mereka.

Menggunakan Teori



Diskusi dengan Rekan

Berkolaborasi dan **diskusi** dengan rekan peneliti dapat memberikan **perspektif** baru. Terkadang, sudut pandang orang lain dapat membantu mengungkap inti masalah yang sebelumnya tidak terlihat.



Merumuskan Masalah

Setelah mengumpulkan informasi, langkah selanjutnya adalah **merumuskan** inti masalah. Pernyataan masalah harus jelas, spesifik, dan mencakup **aspek** yang akan diteliti lebih lanjut.



Menggunakan Metode Kualitatif

Metode **kualitatif** seperti wawancara mendalam dapat memberikan wawasan yang lebih dalam tentang inti masalah. Pendekatan ini membantu peneliti memahami **persepsi** dan **pengalaman** subjek penelitian.



Metode **kuantitatif** seperti survei dapat mengukur prevalensi masalah dalam populasi. Data numerik yang diperoleh membantu dalam **mendukung** perumusan inti masalah secara lebih objektif.

Menggunakan Metode Kuantitatif



Setelah merumuskan inti masalah, penting untuk melakukan **validasi**. Ini melibatkan pengujian hipotesis dan memastikan bahwa masalah yang diidentifikasi benar-benar **relevan** dan **signifikan**.

Validasi Masalah



Mengatasi Tantangan

Dalam proses penelitian, peneliti sering menghadapi **tantangan** dalam menemukan inti masalah. Keterbatasan data atau **bias** pribadi dapat mempengaruhi hasil. Oleh karena itu, penting untuk tetap **objektif**.



Menyusun Rencana Penelitian

Setelah menemukan inti masalah, langkah selanjutnya adalah **menyusun** rencana penelitian yang komprehensif. Rencana ini harus mencakup metode, tujuan, dan **jadwal** yang jelas.



Implementasi Rencana

Implementasi rencana penelitian adalah langkah kritis. Selama proses ini, peneliti harus tetap **fleksibel** dan siap untuk menyesuaikan pendekatan jika diperlukan untuk mencapai hasil yang diinginkan.



Setelah penelitian selesai, evaluasi hasil adalah langkah penting untuk **menilai** apakah inti masalah telah terpecahkan. Proses ini membantu dalam **refleksi** dan perbaikan untuk penelitian selanjutnya.

Evaluasi Hasil

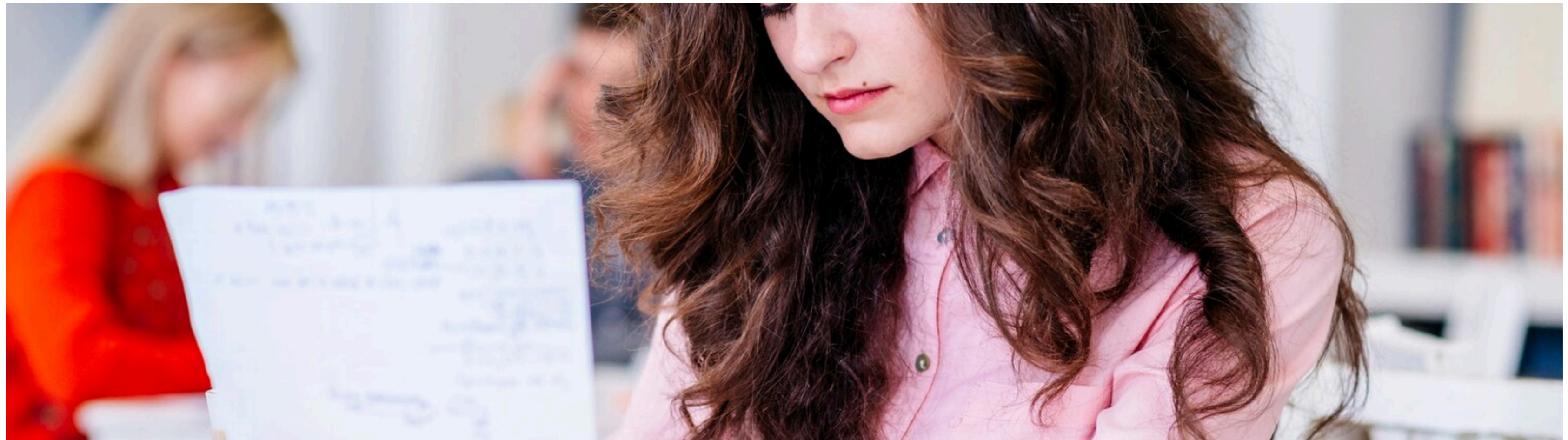



Kesimpulan

Menemukan inti masalah adalah proses yang melibatkan **observasi**, analisis, dan kolaborasi. Dengan pendekatan yang tepat, peneliti dapat mengidentifikasi dan merumuskan masalah yang menjadi fokus penelitian, meningkatkan kualitas hasil yang diperoleh.

Terima kasih!

Do you have any questions?

youremail@email.com

+00 000 000 000

www.yourwebsite.com

Street X, City X - 0000

   @yourusername
