



Analisis Hambatan Inovasi: Faktor, Barrier, dan Studi Kasus

Pendahuluan

Inovasi merupakan kunci untuk **pertumbuhan** dan **kemajuan** dalam berbagai sektor. Namun, terdapat banyak **hambatan** yang dapat menghalangi proses ini. Presentasi ini akan membahas faktor-faktor yang mempengaruhi inovasi, berbagai **barrier**, dan juga akan menyajikan studi kasus yang relevan.



A close-up photograph of a clear glass incandescent lightbulb. The bulb is inverted, and a thick, vibrant blue liquid is being poured from the top into the glass bulb. The liquid is captured in mid-pour, creating a smooth, curved stream. The bulb's internal filament and base are visible. The background is a plain, light-colored surface.

Definisi Inovasi

Inovasi adalah penerapan ide-ide baru yang memberikan nilai tambah. Dalam konteks bisnis, inovasi dapat berupa produk, proses, atau model bisnis yang **revolusioner** dan dapat meningkatkan **efisiensi** serta **daya saing**.

Faktor Pendukung Inovasi

Terdapat beberapa **faktor** yang dapat mendukung inovasi, seperti **budaya organisasi**, akses ke **sumber daya**, dan **kolaborasi** antar tim. Faktor-faktor ini sangat penting untuk menciptakan lingkungan yang **kondusif** bagi inovasi.



Hambatan Inovasi

Hambatan inovasi dapat berasal dari internal maupun eksternal. Beberapa di antaranya termasuk **resistensi** terhadap perubahan, kurangnya **dukungan manajemen**, dan **keterbatasan** sumber daya. Memahami hambatan ini adalah langkah awal untuk mengatasinya.

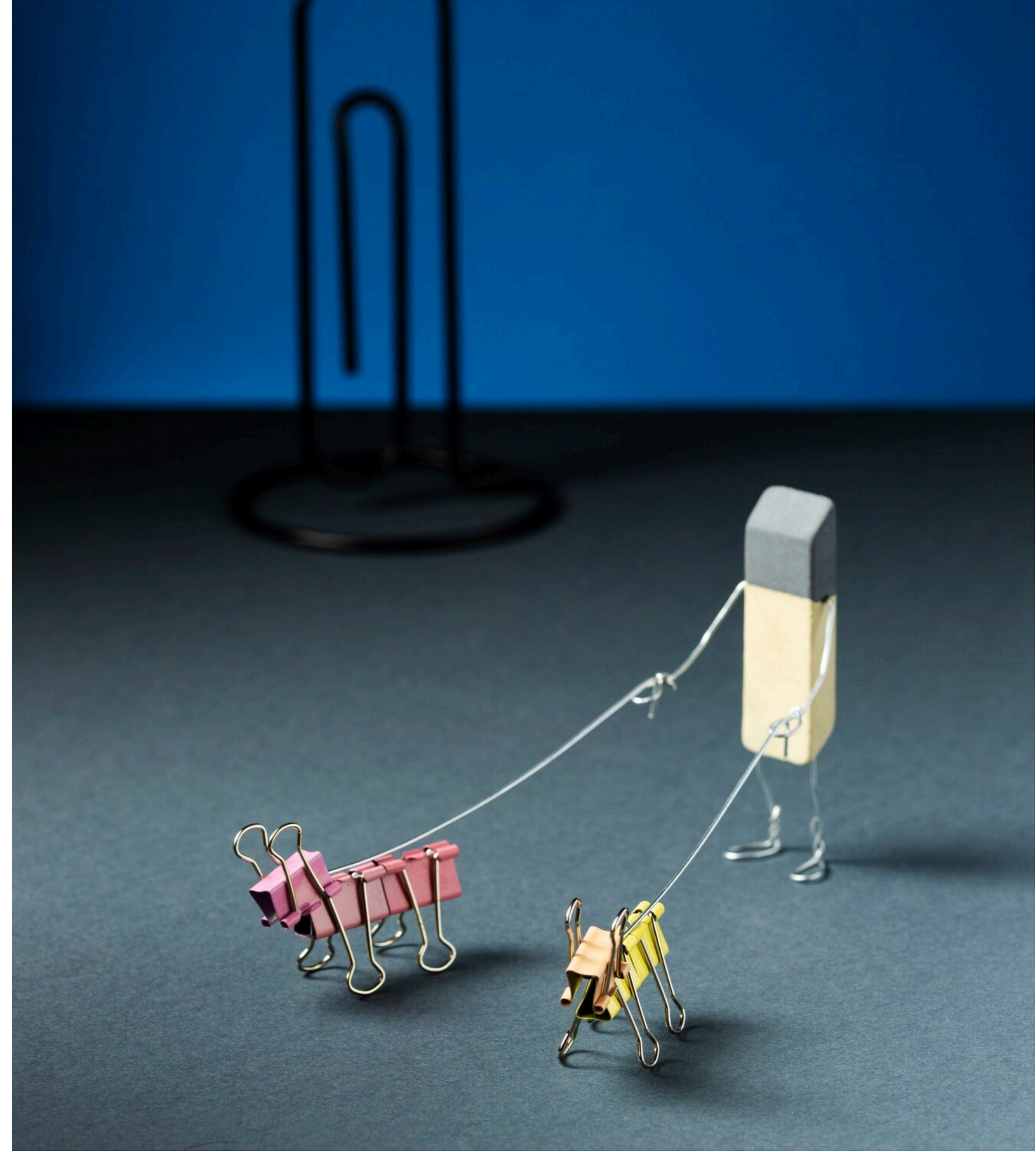

Jenis-Jenis Barrier

Terdapat beberapa **jenis barrier** yang sering dijumpai dalam inovasi, seperti **teknologis**, **finansial**, dan **manajerial**.

Masing-masing jenis barrier ini memiliki dampak yang berbeda terhadap kemampuan organisasi untuk berinovasi.

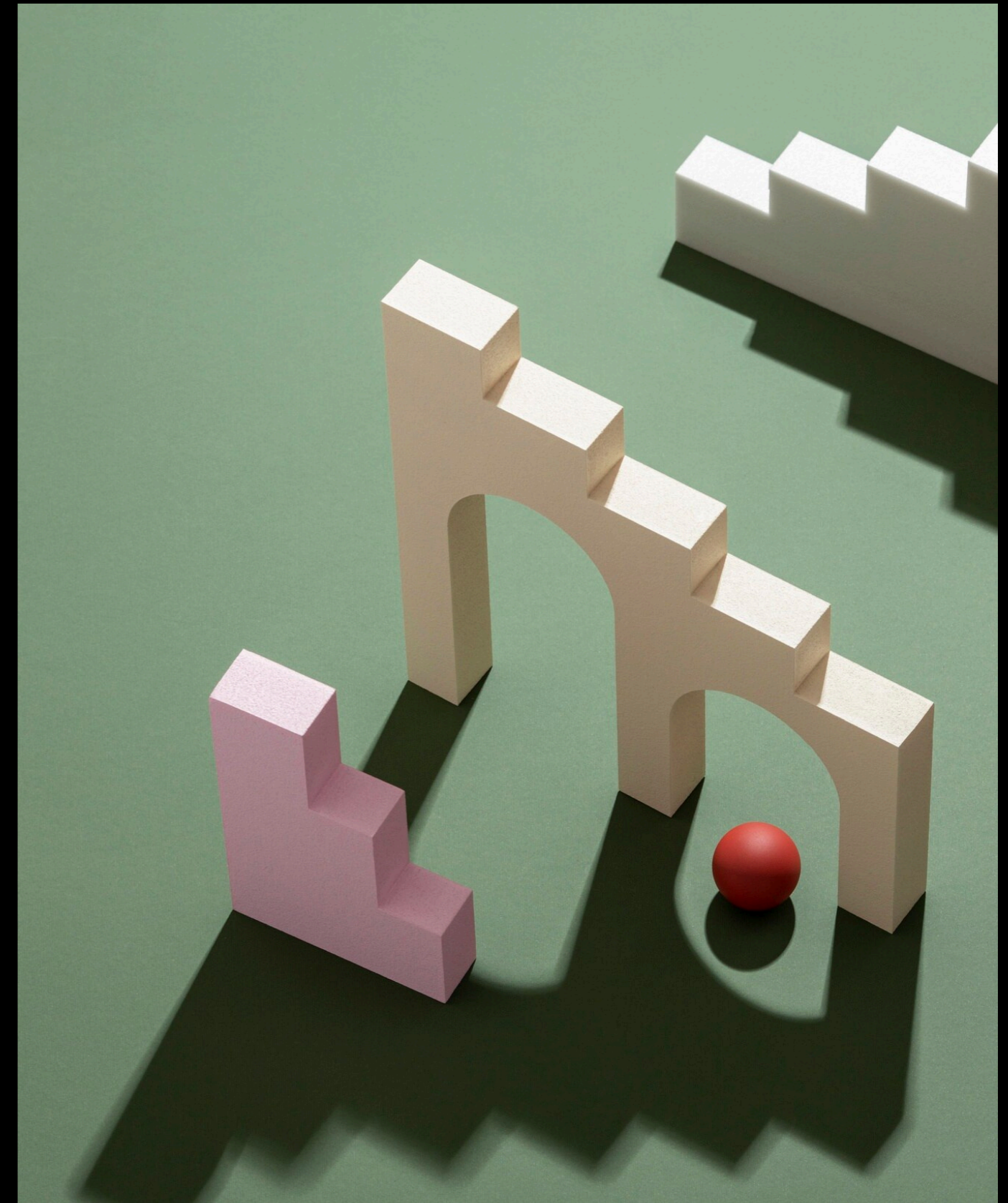

Barrier Teknis

Barrier teknis mencakup tantangan yang berkaitan dengan **teknologi** dan **infrastruktur**. Ketidakmampuan untuk mengadopsi teknologi terbaru dapat menghambat proses inovasi dan mengurangi **daya saing**.



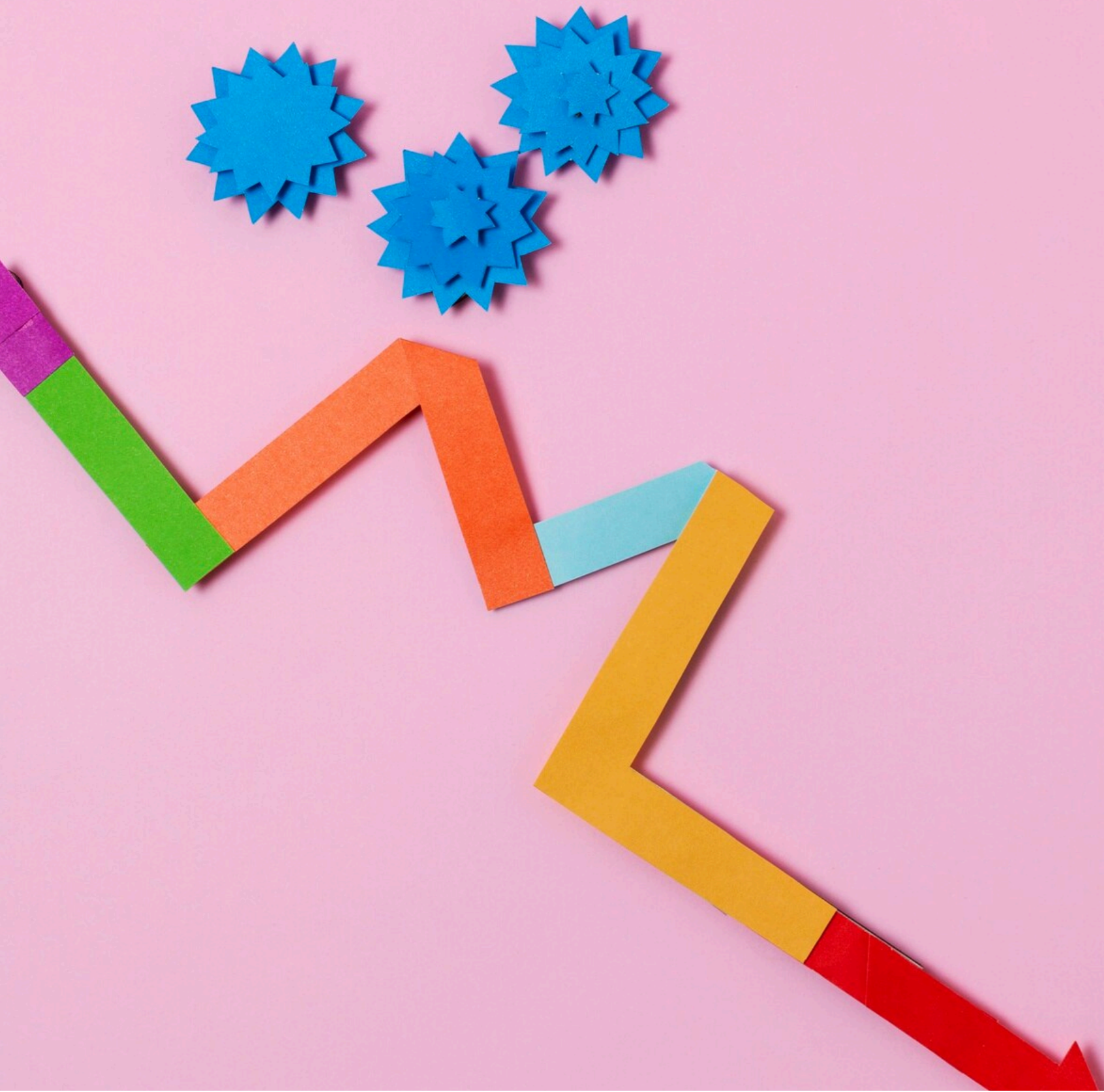

Barrier Finansial

Barrier finansial sering kali menjadi penghalang utama dalam inovasi. Keterbatasan **anggaran** dan **investasi** yang tidak memadai dapat menghambat pengembangan proyek inovasi yang potensial.



Barrier Manajerial

Barrier manajerial mencakup kurangnya **dukungan** dari pimpinan dan ketidakmampuan dalam mengelola **perubahan**. Manajemen yang tidak proaktif dapat mengakibatkan inovasi terhambat dan kehilangan peluang pasar.



Studi Kasus: Perusahaan A

Perusahaan A menghadapi **hambatan inovasi** akibat **budaya perusahaan** yang konservatif. Meskipun memiliki **potensi**, mereka kesulitan untuk beradaptasi dengan **perubahan pasar** dan kehilangan **peluang** inovasi.



Studi Kasus: Perusahaan B

Perusahaan B berhasil mengatasi **barrier** dengan menerapkan **strategi inovasi** yang inklusif. Mereka melibatkan semua **stakeholder** dalam proses inovasi, sehingga menciptakan **lingkungan** yang mendukung.



Analisis Faktor Internal

Faktor internal seperti **struktur organisasi**, **komunikasi**, dan **motivasi karyawan** sangat mempengaruhi kemampuan inovasi. Organisasi yang fleksibel dan adaptif cenderung lebih berhasil dalam mengatasi hambatan.



Analisis Faktor Eksternal

Faktor eksternal seperti **regulasi**, **persaingan**, dan **permintaan pasar** juga berperan penting. Perusahaan perlu memahami dinamika ini untuk tetap **relevan** dan **berinovasi** secara efektif.

Strategi Mengatasi Hambatan

Untuk mengatasi **hambatan inovasi**, perusahaan perlu menerapkan **strategi** yang tepat, seperti meningkatkan **komunikasi**, membangun **budaya inovasi**, dan menyediakan **sumber daya** yang memadai.



Peran Kepemimpinan

Kepemimpinan yang visioner sangat penting dalam mendorong inovasi. Pemimpin yang mendukung dan memotivasi tim dapat membantu mengurangi **resistensi** terhadap perubahan dan mendorong **kreativitas**.



Kesimpulan

Analisis hambatan inovasi menunjukkan bahwa memahami faktor-faktor yang mempengaruhi inovasi adalah kunci untuk mengatasi barrier. Dengan strategi yang tepat, perusahaan dapat menciptakan lingkungan yang mendukung **inovasi** dan **pertumbuhan**.

Terima kasih!

Do you have any questions?

youremail@email.com

+91 620 421 838

www.yourwebsite.com

@yourusername

