



**Pengembangan
Modal Manusia:
Kunci Keunggulan
Organisasi dan
Peningkatan
Kompetensi
Karyawan**



Pendahuluan

Dalam dunia bisnis yang kompetitif, **pengembangan modal manusia** menjadi faktor kunci dalam mencapai **keunggulan organisasi**. Karyawan yang terampil dan kompeten adalah aset berharga bagi perusahaan. Mari kita eksplorasi lebih dalam mengenai pentingnya pengembangan ini.

Definisi Modal Manusia

Modal manusia adalah **kumpulan keterampilan**, pengetahuan, dan pengalaman yang dimiliki individu. Investasi dalam modal manusia berpotensi meningkatkan **produktivitas** dan **inovasi** di dalam organisasi.

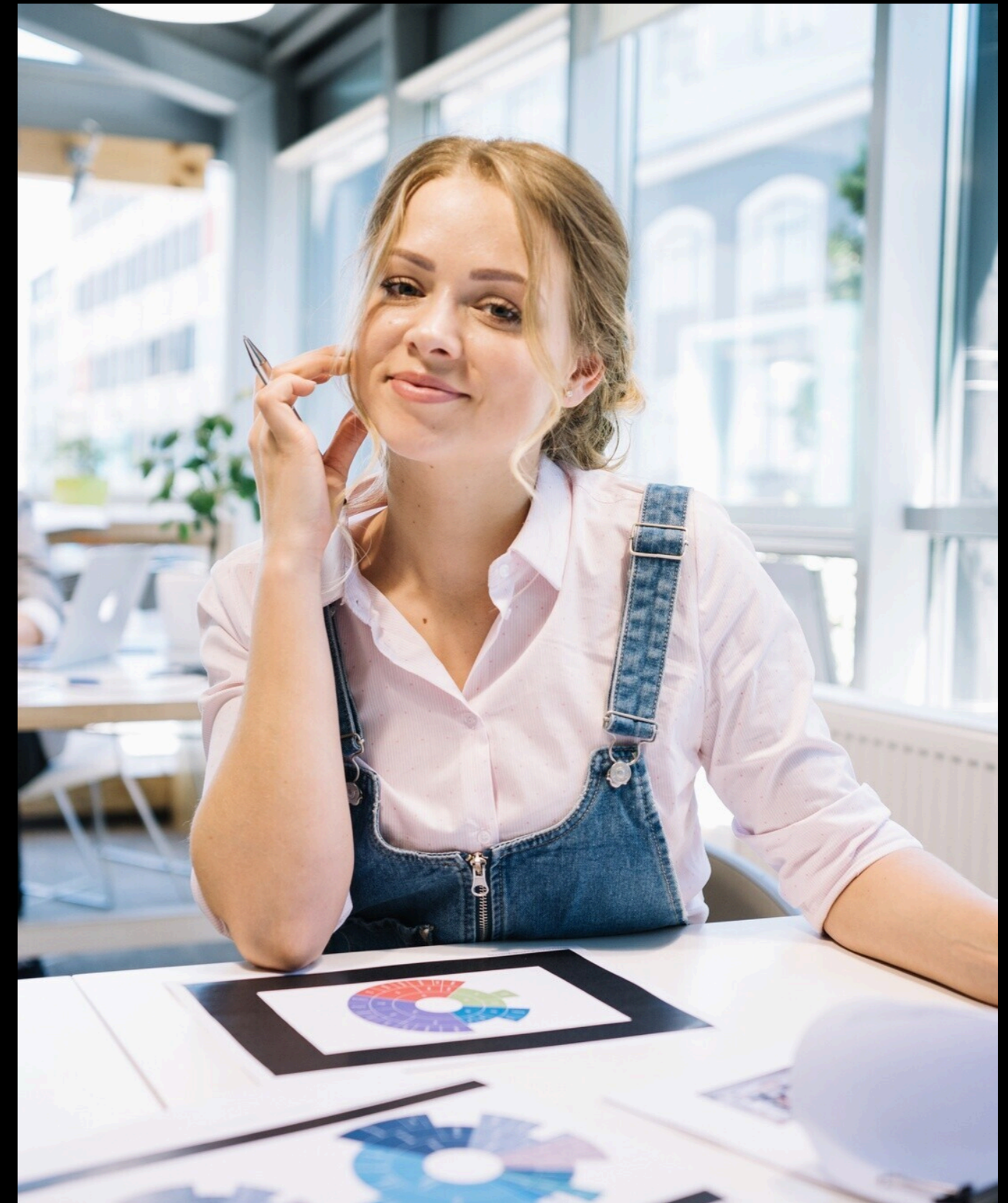

Pentingnya Pengembangan Modal Manusia

Pengembangan modal manusia sangat penting untuk menciptakan **lingkungan kerja** yang positif. Hal ini juga berkontribusi terhadap **retensi karyawan** dan **kepuasan kerja** yang lebih tinggi.





Strategi Pengembangan

Beberapa strategi untuk pengembangan modal manusia meliputi **pelatihan, mentoring, dan program pengembangan karier**. Strategi ini membantu karyawan untuk mencapai potensi maksimal mereka.



Pelatihan Karyawan

Pelatihan karyawan bertujuan untuk meningkatkan **keterampilan teknis** dan **soft skills**. Dengan pelatihan yang tepat, karyawan dapat beradaptasi dengan cepat terhadap **perubahan** dalam industri.

Mentoring dan Coaching

Program **mentoring** dan **coaching** membantu karyawan dalam pengembangan pribadi dan profesional. Ini memberikan bimbingan yang diperlukan untuk **menghadapi tantangan** di tempat kerja.





Peningkatan Kompetensi

Peningkatan kompetensi karyawan melalui **evaluasi berkala** dan **feedback** yang konstruktif. Ini memastikan bahwa karyawan selalu berada di jalur yang benar untuk mencapai tujuan organisasi.



Budaya Pembelajaran

Menciptakan **budaya pembelajaran** di dalam organisasi sangat penting. Karyawan harus merasa didorong untuk terus belajar dan **berinovasi** agar dapat bersaing di pasar.



Keterlibatan Karyawan

Keterlibatan karyawan dalam proses pengembangan modal manusia dapat meningkatkan **motivasi** dan **loyalitas**. Karyawan yang merasa dihargai cenderung berkontribusi lebih baik.

Dampak pada Organisasi

Pengembangan modal manusia yang efektif dapat menghasilkan **kinerja organisasi** yang lebih baik. Organisasi yang fokus pada pengembangan karyawan cenderung lebih **inovatif** dan **adaptif**.

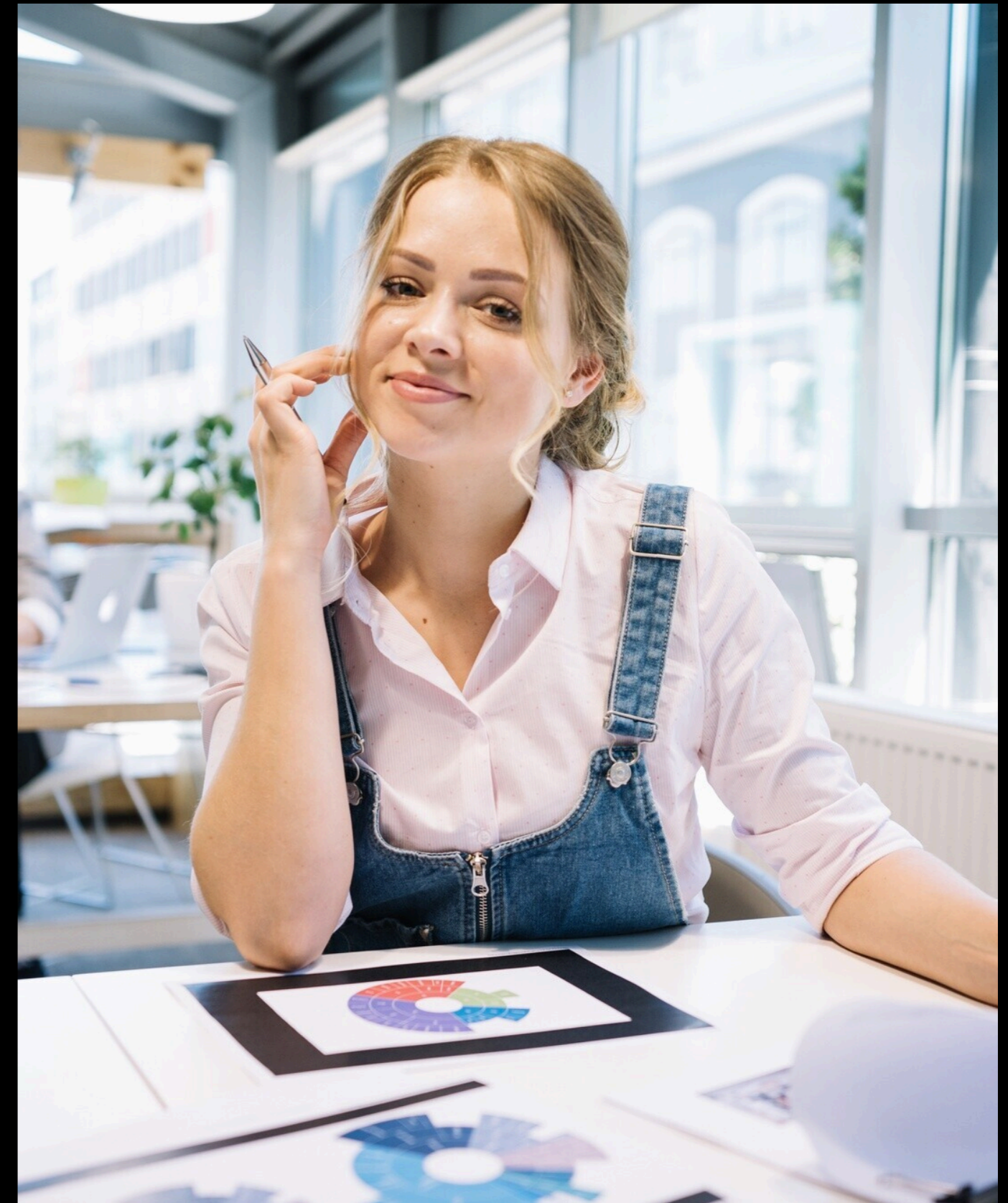

Mengukur Keberhasilan

Penting untuk **mengukur keberhasilan** program pengembangan modal manusia. Metode seperti **survei, analisis kinerja, dan indikator kunci** dapat digunakan untuk menilai dampaknya.



Tantangan dalam Pengembangan

Beberapa tantangan dalam pengembangan modal manusia termasuk **anggaran terbatas, resistensi perubahan, dan kurangnya waktu.** Mengatasi tantangan ini adalah kunci untuk mencapai hasil yang diinginkan.





Peran Teknologi

Teknologi memainkan peran penting dalam pengembangan modal manusia. **Platform pembelajaran online** dan **alat kolaborasi** dapat meningkatkan aksesibilitas dan efektivitas program pelatihan.

Kepemimpinan dalam Pengembangan

Kepemimpinan yang baik sangat penting dalam pengembangan modal manusia. **Pemimpin** yang mendukung dan menginspirasi akan menciptakan **lingkungan yang kondusif** untuk pertumbuhan karyawan.



Studi Kasus Sukses

Banyak organisasi yang telah berhasil melalui pengembangan modal manusia. **Studi kasus** menunjukkan bahwa investasi dalam karyawan menghasilkan **return on investment** yang signifikan.



Kesimpulan

Pengembangan modal manusia adalah **kunci** untuk mencapai keunggulan organisasi dan meningkatkan kompetensi karyawan. Dengan strategi yang tepat, organisasi dapat menciptakan tim yang **kuat** dan **berdaya saing** tinggi.

Terima kasih!

Do you have any questions?

youremail@email.com

+91 620 421 838

www.yourwebsite.com

@yourusername

