

Pemanfaatan Artificial Intelligence dalam Manajemen Modern

"Artificial Intelligence mengubah data menjadi wawasan, dan wawasan menjadi tindakan strategis."

AI telah menjadi komponen vital dalam pengelolaan bisnis kontemporer. Teknologi ini meningkatkan efisiensi operasional, ketepatan pengambilan keputusan, dan daya saing organisasi secara keseluruhan. Penerapan AI mencakup analisis prediktif, sistem rekomendasi, dan dukungan pengambilan keputusan berbasis data yang komprehensif.



Memahami AI dan Penerapannya dalam Manajemen

Apa itu Artificial Intelligence?

AI adalah sistem komputer canggih yang meniru kecerdasan manusia melalui pembelajaran berkelanjutan, penalaran logis, dan adaptasi terhadap kondisi baru. Berbagai subdisiplin membentuk ekosistem AI yang kaya.

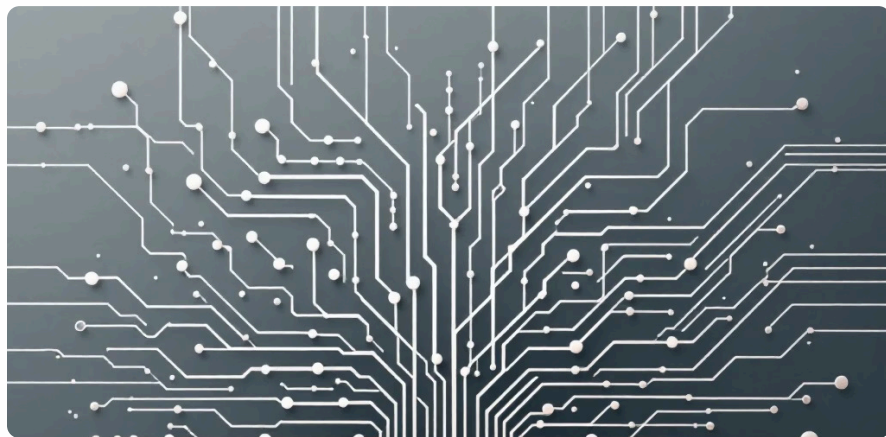

Bidang Utama AI

1. **Machine Learning** – algoritma yang belajar dari pola data
2. **Deep Learning** – jaringan neural untuk analisis kompleks
3. **Natural Language Processing** – pemahaman bahasa manusia
4. **Computer Vision** – interpretasi visual dan gambar

Aplikasi AI dalam Manajemen Bisnis

Otomasi Proses

Mengotomatisasi tugas administratif rutin dan workflow operasional untuk efisiensi maksimal.

Dukungan Keputusan

Menyediakan analisis mendalam berbasis data untuk mendukung pengambilan keputusan strategis.

Wawasan Pelanggan

Menganalisis big data untuk memahami perilaku dan preferensi pelanggan secara mendalam.

Perencanaan Strategis

Mensimulasikan skenario dan memprediksi tren bisnis masa depan dengan akurasi tinggi.

AI dalam Prediksi dan Rekomendasi

Analisis Prediktif

Memanfaatkan data historis untuk memproyeksikan hasil masa depan dengan presisi tinggi. Aplikasi nyata meliputi prediksi permintaan pasar, penilaian risiko keuangan, dan perkiraan tingkat turnover karyawan.

Sistem Rekomendasi

Memberikan saran personal yang disesuaikan untuk pelanggan atau pemimpin organisasi. Mencakup rekomendasi produk, prioritas proyek, dan strategi pemasaran yang telah terbukti efektif.

AI memungkinkan pengambilan keputusan yang proaktif dan berbasis data, mengubah tantangan bisnis menjadi peluang pertumbuhan.



Alur Penerapan AI dalam Prediksi

Implementasi AI yang sukses mengikuti tahapan sistematis dan terukur untuk memastikan hasil optimal.

01

Pengumpulan Data

Mengintegrasikan data operasional internal dan sumber eksternal untuk membentuk dataset komprehensif.

02

Pra-pemrosesan Data

Membersihkan, memvalidasi, dan menormalisasi data untuk memastikan kualitas input yang optimal.

03

Pemodelan

Menerapkan algoritma canggih seperti regresi, decision tree, atau neural network untuk pola pembelajaran.

04

Validasi Model

Mengevaluasi akurasi dan reliabilitas model melalui pengujian ketat dengan dataset independen.

05

Penerapan Sistem

Mengintegrasikan hasil dan insight ke dalam sistem manajemen untuk penggunaan operasional sehari-hari.

AI sebagai Kecerdasan Pengambilan Keputusan

AI mendukung pengambilan keputusan berbasis data dengan menyediakan kemampuan analitik yang belum pernah ada sebelumnya, mengubah cara organisasi merespons peluang dan tantangan bisnis.

Wawasan Real-time

Memberikan informasi operasional terkini untuk respons cepat terhadap perubahan pasar dan kondisi bisnis.

Konsistensi Evaluasi

Mengurangi bias manusia dan memastikan standar penilaian yang seragam di seluruh organisasi.

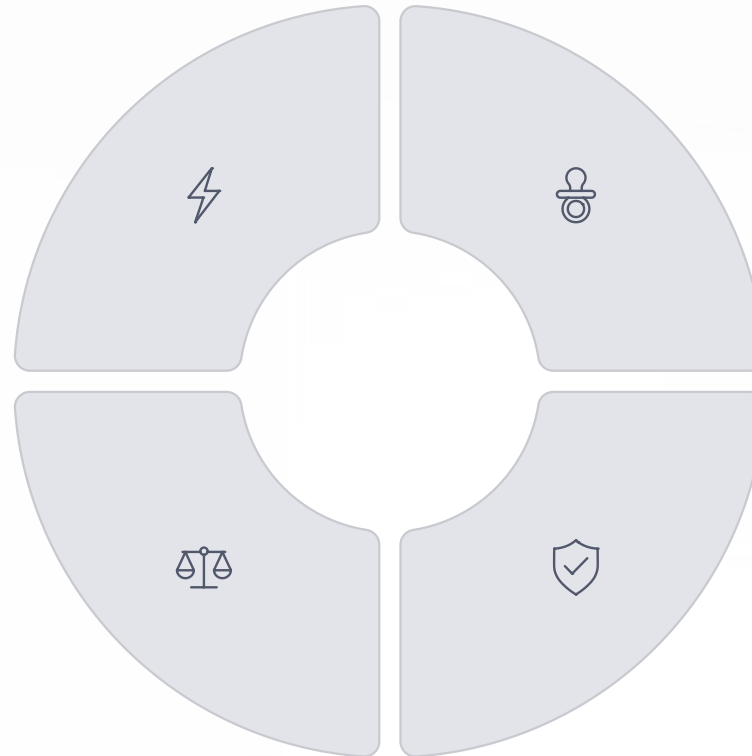

Simulasi Skenario

Memungkinkan eksplorasi berbagai kemungkinan untuk perencanaan strategis dan mitigasi risiko.

Analisis Risiko

Mengidentifikasi potensi risiko dalam keuangan dan manajemen proyek dengan analisis prediktif mendalam.

Simbiosis Manusia dan AI



Kekuatan Bersama

AI tidak menggantikan manusia, melainkan memperkuat kapasitas manajerial dan kepemimpinan organisasi. Peran manusia tetap sentral dalam memberikan konteks moral, kreativitas strategis, dan kepemimpinan interpersonal yang bermakna.

Manajemen efektif mengintegrasikan penilaian manusia dengan kecerdasan mesin untuk hasil superior.

Batasan, Etika, dan Tanggung Jawab AI

Penggunaan AI dalam manajemen memerlukan pemahaman mendalam tentang keterbatasan teknis dan prinsip etika untuk memastikan implementasi yang bertanggung jawab.

Bias Algoritmik

Data yang tidak netral dapat menyebabkan ketidakadilan. Diperlukan audit reguler dan penyeimbangan dataset.

Transparansi dan Akuntabilitas

Keputusan AI harus dapat dijelaskan dan dipahami oleh stakeholder. Explainable AI menjadi keharusan.

Privasi dan Keamanan

Perlindungan data sensitif karyawan dan pelanggan merupakan prioritas utama dalam setiap implementasi.

Ketergantungan Berlebih

Hindari otomasi total tanpa intervensi manusia. Pertahankan kontrol dan oversight dalam keputusan kritis.

Pilar Etika AI Berkelanjutan

Keadilan

Memastikan perlakuan yang adil bagi semua stakeholder dalam proses dan keputusan berbasis AI.

Tanggung Jawab

Organisasi bertanggung jawab atas dampak keputusan AI terhadap bisnis, karyawan, dan masyarakat.

Transparansi

Mengkomunikasikan bagaimana AI digunakan, kapan digunakan, dan mengapa keputusan tersebut dibuat.

Kemanusiaan

Menjaga nilai-nilai manusiawi dan kesejahteraan di pusat strategi transformasi digital organisasi.

AI sebagai Mitra Strategis

Artificial Intelligence bukan sekadar revolusi teknologi, tetapi transformasi fundamental dalam cara organisasi dikelola dan strategi dikembangkan. AI memperluas kemampuan analitik dan strategis organisasi secara eksponensial, namun efektivitas tertinggi dicapai hanya ketika teknologi digunakan secara etis, kolaboratif, dan kontekstual.

Integrasi Holistik

Adopsi AI memerlukan perubahan budaya manajemen yang mendalam dan komitmen jangka panjang terhadap pembelajaran berkelanjutan.

Kesuksesan Terukur

Implementasi yang berhasil didasarkan pada keseimbangan sempurna antara inovasi teknologi dan pertimbangan manusia yang bijaksana.

Era Manajemen Cerdas

Organisasi yang merangkul AI dengan tanggung jawab akan memimpin transformasi menuju era manajemen yang lebih cerdas, efisien, dan berkelanjutan.

"AI bukan menggantikan manajer, melainkan mendefinisikan ulang apa arti manajemen di era digital yang terus berkembang."

