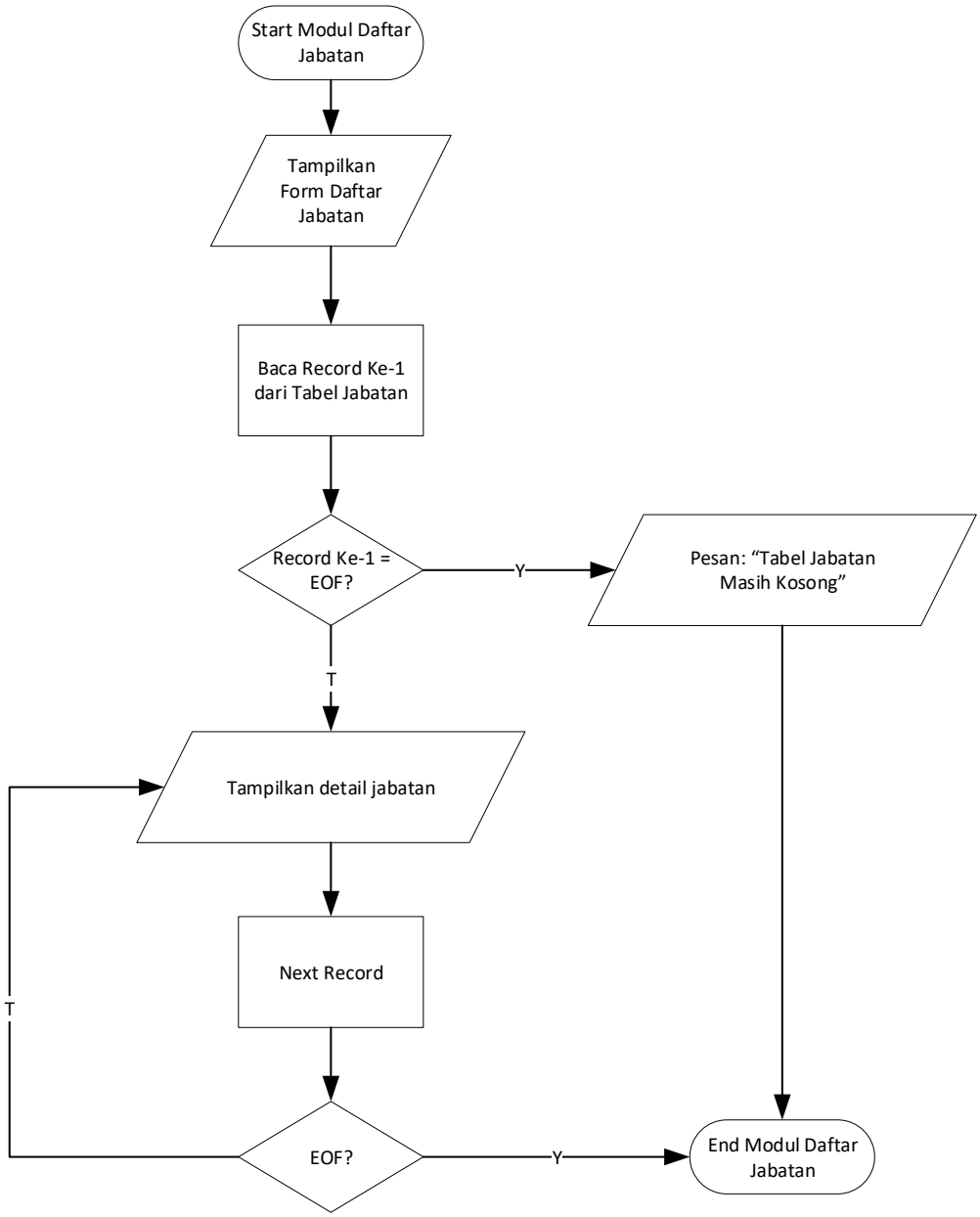
Start Modul Daftar Jabatan
Tampilkan Form Daftar Jabatan
Baca Record Ke-1 dari Tabel Jabatan
Record Ke-1 = EOF?
Y
Pesan: “Tabel Jabatan Masih Kosong”
T
Tampilkan detail jabatan
Next Record
T
EOF?
Y
End Modul Daftar Jabatan

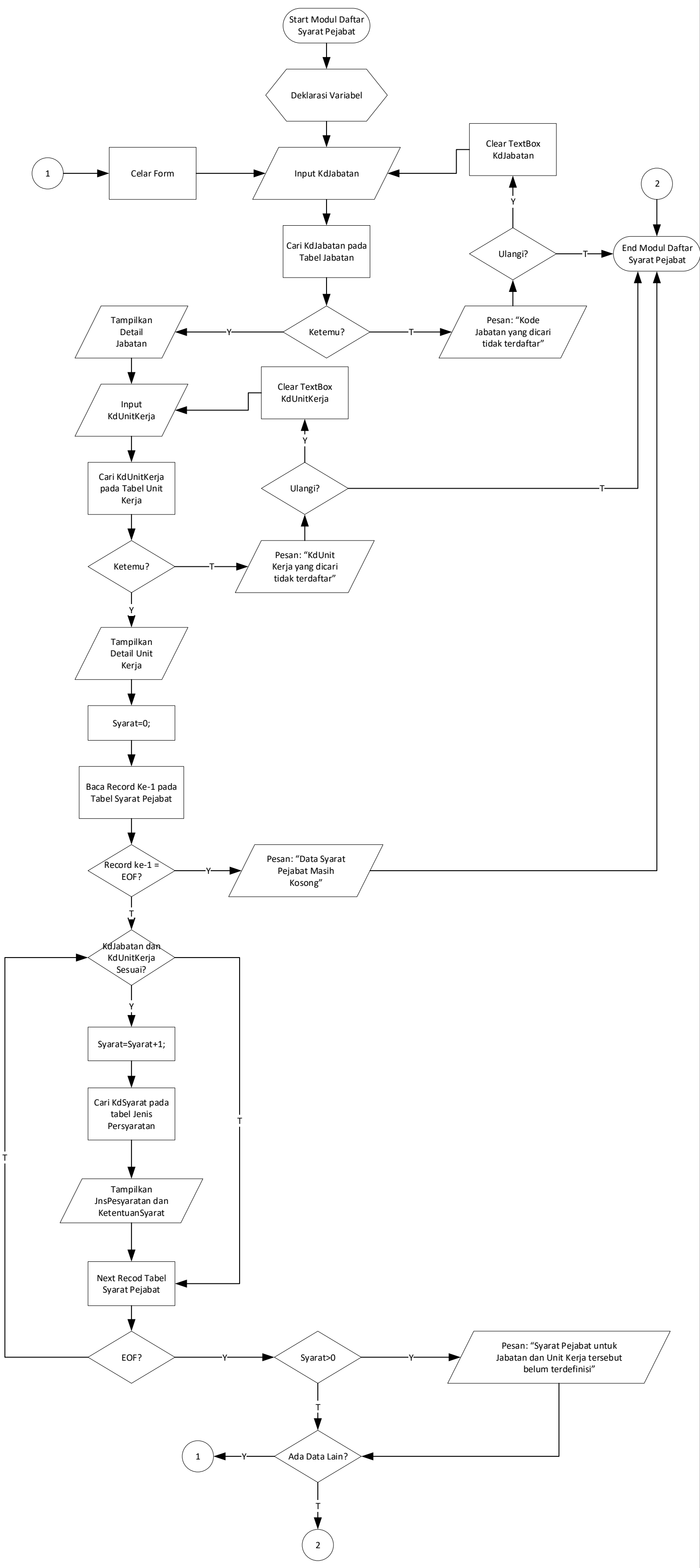
Start Modul Daftar Syarat Pejabat
Deklarasi Variabel
1
Celar Form
Input KdJabatan
Clear TextBox KdJabatan
2
Y
Cari KdJabatan pada Tabel Jabatan
Ulangi?
T
End Modul Daftar Syarat Pejabat
Tampilkan Detail Jabatan
Y
Ketemu?
T
Pesan: "Kode Jabatan yang dicari tidak terdaftar"
Clear TextBox KdUnitKerja
Input KdUnitKerja
Y
Cari KdUnitKerja pada Tabel Unit Kerja
Ulangi?
T
Ketemu?
T
Pesan: "KdUnit Kerja yang dicari tidak terdaftar"
Y
Tampilkan Detail Unit Kerja
Syarat=0;
Baca Record Ke-1 pada Tabel Syarat Pejabat
Record ke-1 = EOF?
Y
Pesan: "Data Syarat Pejabat Masih Kosong"
T
KdJabatan dan KdUnitKerja Sesuai?
Y
Syarat=Syarat+1;
Cari KdSyarat pada tabel Jenis Persyaratan
T
T
Tampilkan JnsPesyaratan dan KetentuanSyarat
Next Recod Tabel Syarat Pejabat
EOF?
Y
Syarat>0
Y
Pesan: "Syarat Pejabat untuk Jabatan dan Unit Kerja tersebut belum terdefinisi"
T
1
Y
Ada Data Lain?
T
2