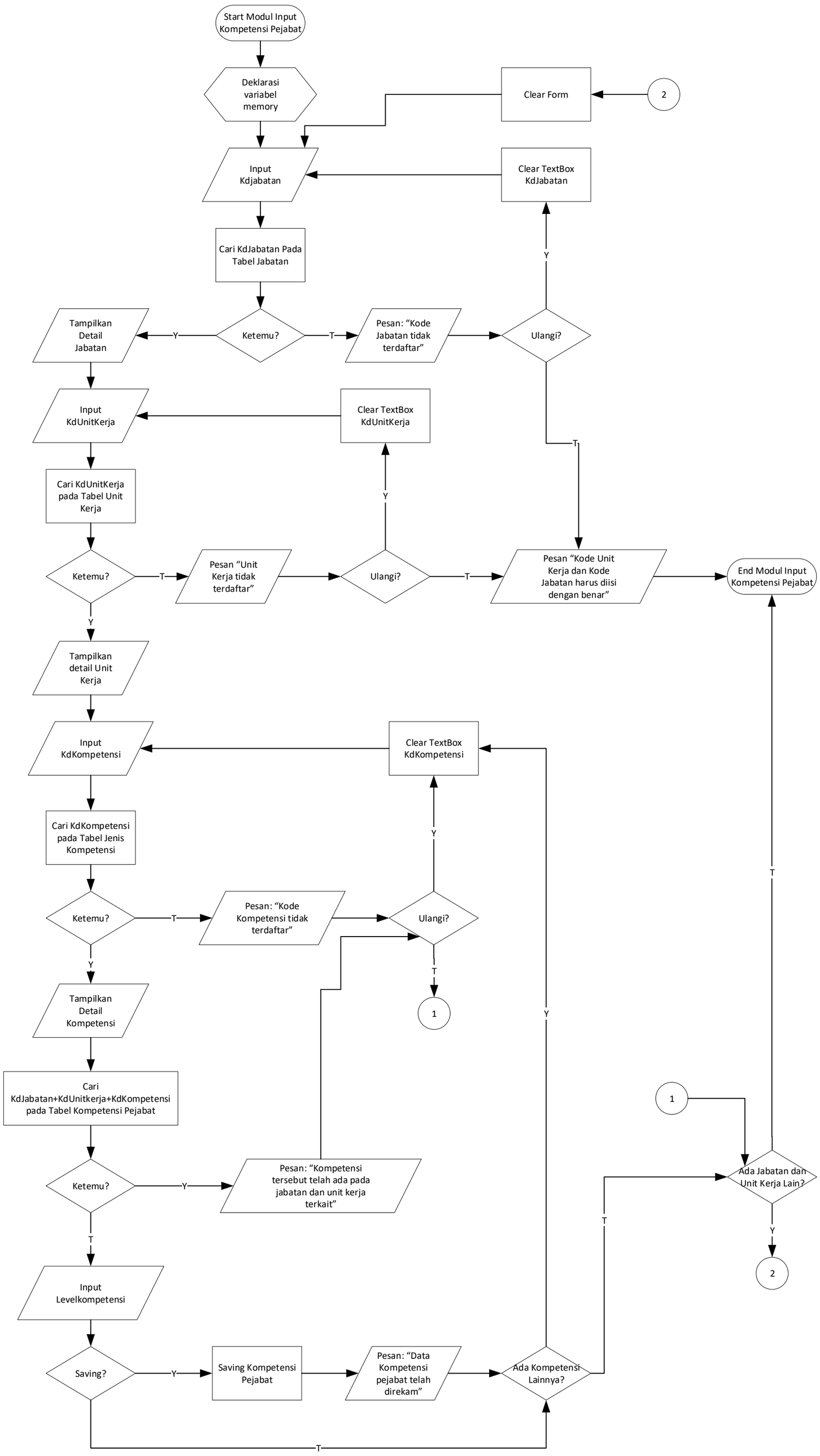
Start Modul Input Kompetensi Pejabat
Deklarasi variabel memory
Clear Form
2
Input Kdjabatan
Clear TextBox KdJabatan
Cari KdJabatan Pada Tabel Jabatan
Y
Tampilkan Detail Jabatan
Y
Ketemu?
T
Pesan: "Kode Jabatan tidak terdaftar"
Ulangi?
Input KdUnitKerja
Clear TextBox KdUnitKerja
T
Cari KdUnitKerja pada Tabel Unit Kerja
Y
Ketemu?
T
Pesan "Unit Kerja tidak terdaftar"
Ulangi?
T
Pesan "Kode Unit Kerja dan Kode Jabatan harus diisi dengan benar"
End Modul Input Kompetensi Pejabat
Y
Tampilkan detail Unit Kerja
Input KdKompetensi
Clear TextBox KdKompetensi
Cari KdKompetensi pada Tabel Jenis Kompetensi
Y
T
Ketemu?
T
Pesan: "Kode Kompetensi tidak terdaftar"
Ulangi?
Y
T
1
Tampilkan Detail Kompetensi
Y
Cari KdJabatan+KdUnitkerja+KdKompetensi pada Tabel Kompetensi Pejabat
1
Ketemu?
Y
Pesan: "Kompetensi tersebut telah ada pada jabatan dan unit kerja terkait"
Ada Jabatan dan Unit Kerja Lain?
T
Y
2
T
Input Levelkompetensi
Saving?
Y
Saving Kompetensi Pejabat
Pesan: "Data Kompetensi pejabat telah direkam"
Ada Kompetensi Lainnya?
T