



**Mastery
Kepemimpinan:
Mengembangkan
Kemampuan dan
Keterampilan
Pemimpin Efektif
untuk Era Modern**

Pendahuluan

Dalam era modern ini, **kepemimpinan** yang efektif sangat penting. Pemimpin harus mampu beradaptasi dan mengembangkan **kemampuan** serta **keterampilan** yang relevan untuk menghadapi tantangan baru. Presentasi ini akan membahas berbagai aspek dari **mastery kepemimpinan**.





Definisi Kepemimpinan

Kepemimpinan adalah proses mempengaruhi orang lain untuk mencapai tujuan bersama. Dalam konteks modern, pemimpin harus memiliki **visi** yang jelas dan kemampuan untuk **menginspirasi** tim mereka.

Karakteristik Pemimpin Efektif

Pemimpin yang efektif memiliki beberapa **karakteristik** kunci, seperti **komunikasi** yang baik, **integritas**, dan kemampuan untuk **mengambil keputusan** yang tepat. Karakteristik ini membedakan mereka dari pemimpin biasa.

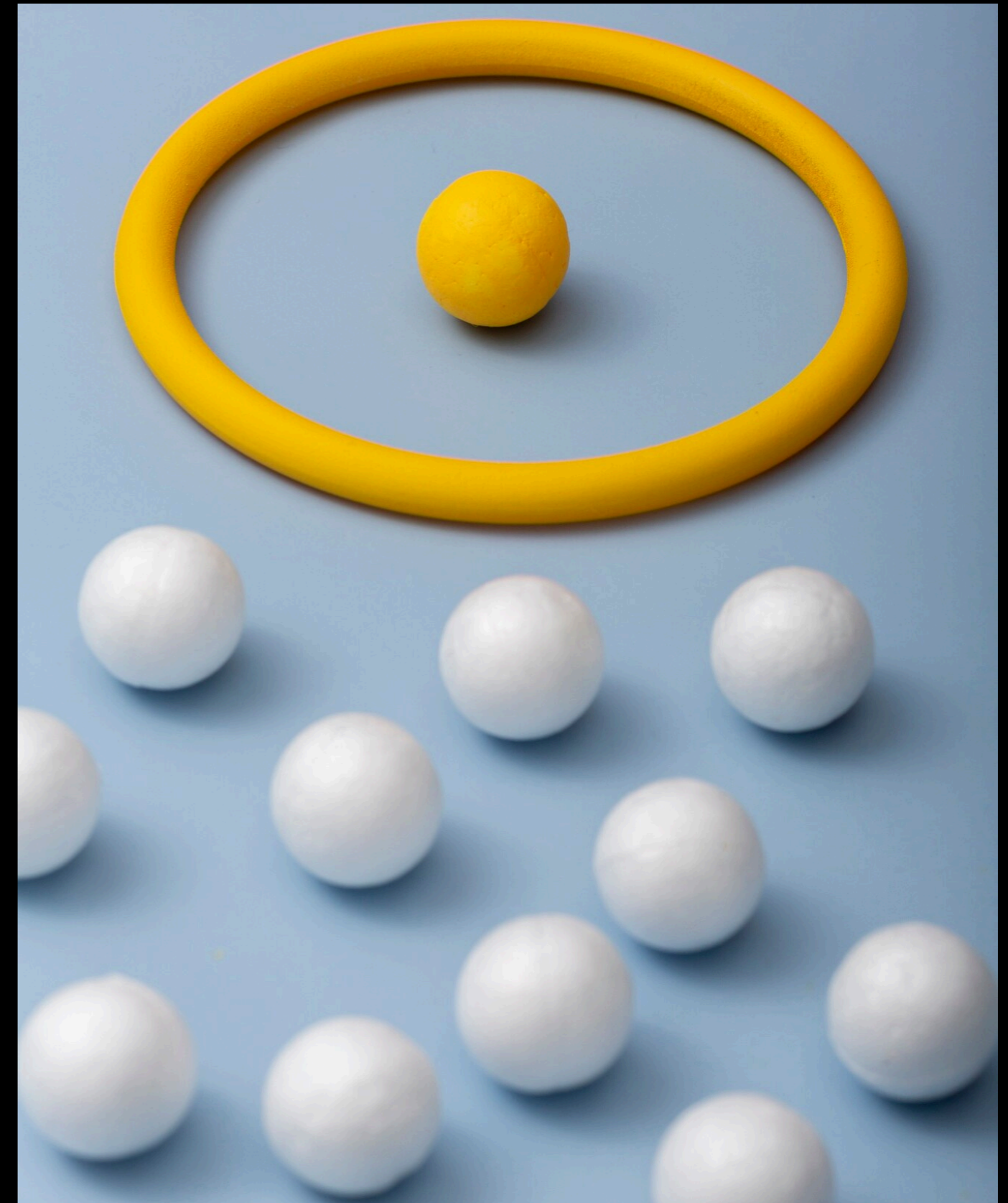

Keterampilan Komunikasi

Kemampuan **komunikasi** adalah salah satu keterampilan terpenting bagi pemimpin. Mereka harus dapat menyampaikan ide dengan jelas dan **mendengarkan** dengan aktif untuk membangun hubungan yang kuat dengan tim.



Mengelola Tim yang Beragam

Dalam dunia yang semakin **global**, pemimpin harus mampu mengelola tim yang **beragam**. Memahami perbedaan budaya dan menciptakan lingkungan yang inklusif adalah kunci untuk keberhasilan tim.



Kepemimpinan Transformasional

Kepemimpinan **transformasional** berfokus pada perubahan positif dan motivasi. Pemimpin harus mampu **menggerakkan** tim untuk mencapai tujuan yang lebih tinggi melalui inspirasi dan dukungan.





Pengambilan Keputusan

Pemimpin harus memiliki kemampuan untuk **mengambil keputusan** yang cepat dan tepat. Ini melibatkan analisis situasi, pertimbangan risiko, dan pemanfaatan **data** untuk mendukung keputusan yang diambil.

Kepemimpinan Situasional

Kepemimpinan **situasional** mengharuskan pemimpin untuk menyesuaikan gaya mereka berdasarkan kebutuhan tim. Fleksibilitas dalam pendekatan sangat penting untuk mencapai hasil yang optimal.

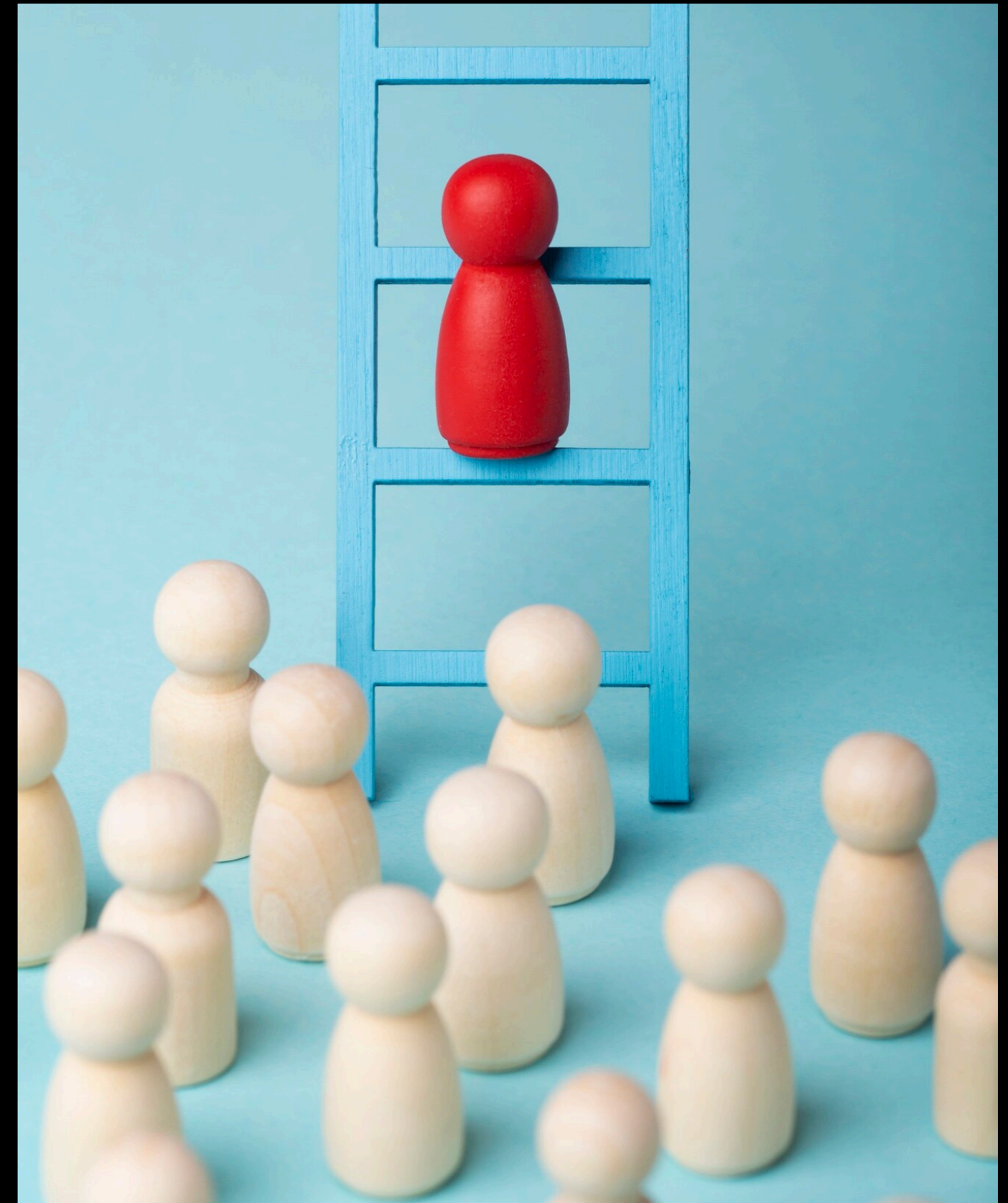

Teknologi dan Kepemimpinan

Di era digital, pemimpin harus **menguasai teknologi** untuk meningkatkan efisiensi dan komunikasi. Memanfaatkan alat digital dapat membantu dalam **kolaborasi** dan pengambilan keputusan yang lebih baik.



Pengembangan Diri

Pemimpin yang efektif selalu mencari cara untuk **mengembangkan diri**. Ini termasuk pelatihan, mentorship, dan refleksi pribadi untuk meningkatkan **kemampuan** dan **keterampilan** mereka.

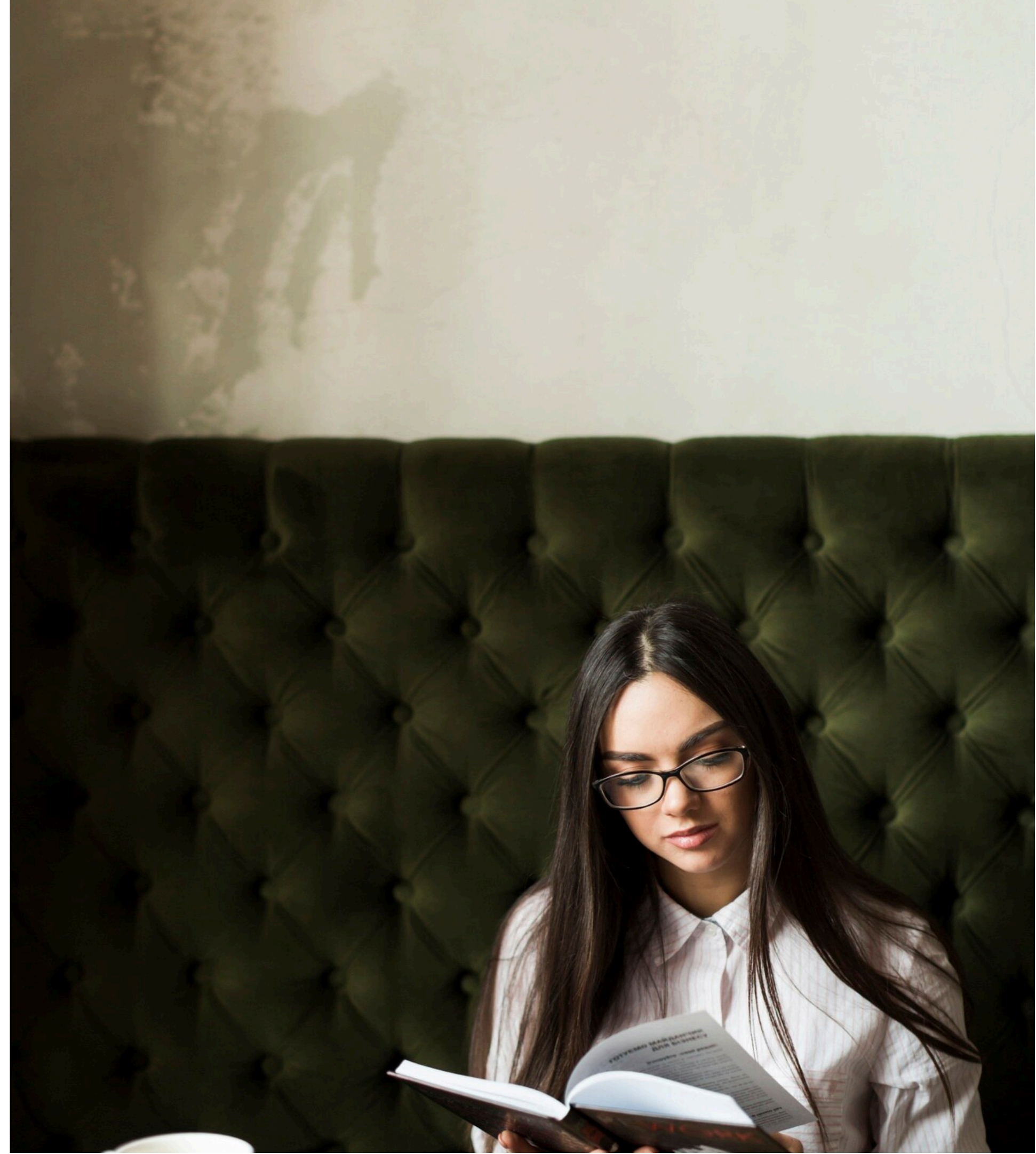

Membangun Kepercayaan

Kepercayaan adalah fondasi dari setiap hubungan yang kuat. Pemimpin harus berusaha untuk **membangun kepercayaan** dengan tim melalui transparansi, kejujuran, dan konsistensi dalam tindakan.





Kepemimpinan Etis

Kepemimpinan **etis** melibatkan pengambilan keputusan yang mempertimbangkan dampak sosial dan moral. Pemimpin harus menjadi teladan dalam **integritas** dan tanggung jawab.

Menghadapi Tantangan

Pemimpin harus siap menghadapi berbagai **tantangan** yang muncul. Kemampuan untuk **beradaptasi** dan menemukan solusi kreatif adalah kunci untuk mengatasi kesulitan.



Mentoring dan Coaching

Mentoring dan **coaching** adalah alat penting dalam pengembangan pemimpin. Pemimpin yang baik harus mampu membimbing anggota tim untuk mencapai potensi penuh mereka.



Evaluasi Kinerja

Pemimpin harus melakukan **evaluasi kinerja** secara teratur untuk memastikan bahwa tim mencapai tujuan. Umpan balik yang konstruktif membantu dalam pengembangan individu dan tim.



Kesimpulan

Dalam menghadapi tantangan era modern, **mastery kepemimpinan** sangat penting. Pemimpin yang efektif harus terus **mengembangkan kemampuan** dan **keterampilan** mereka untuk mencapai keberhasilan jangka panjang.

Terima kasih!

Do you have any questions?

youremail@email.com

+91 620 421 838

www.yourwebsite.com

@yourusername

