



**Strategi Kepemimpinan  
dan Manajemen:  
Membangun  
Kompetensi serta  
Keseimbangan Kontrol  
Organisasi untuk  
Keberhasilan  
Perusahaan**

# Pendahuluan

Dalam dunia bisnis yang kompetitif, **strategi kepemimpinan** dan **manajemen** sangat penting. **Membangun kompetensi** dan **keseimbangan kontrol** organisasi adalah kunci untuk mencapai **keberhasilan perusahaan**. Mari kita eksplorasi lebih dalam tentang topik ini.



# Pengertian Kepemimpinan

Kepemimpinan adalah proses mempengaruhi orang lain untuk mencapai tujuan bersama.

**Kepemimpinan yang efektif** menciptakan lingkungan yang **inovatif** dan **kolaboratif**, sehingga dapat meningkatkan **kinerja organisasi** secara keseluruhan.



# Peran Manajemen

Manajemen berfungsi untuk merencanakan, mengorganisir, memimpin, dan mengendalikan sumber daya. **Manajemen yang baik** memastikan bahwa tujuan organisasi dapat dicapai dengan **efisien** dan **efektif**.

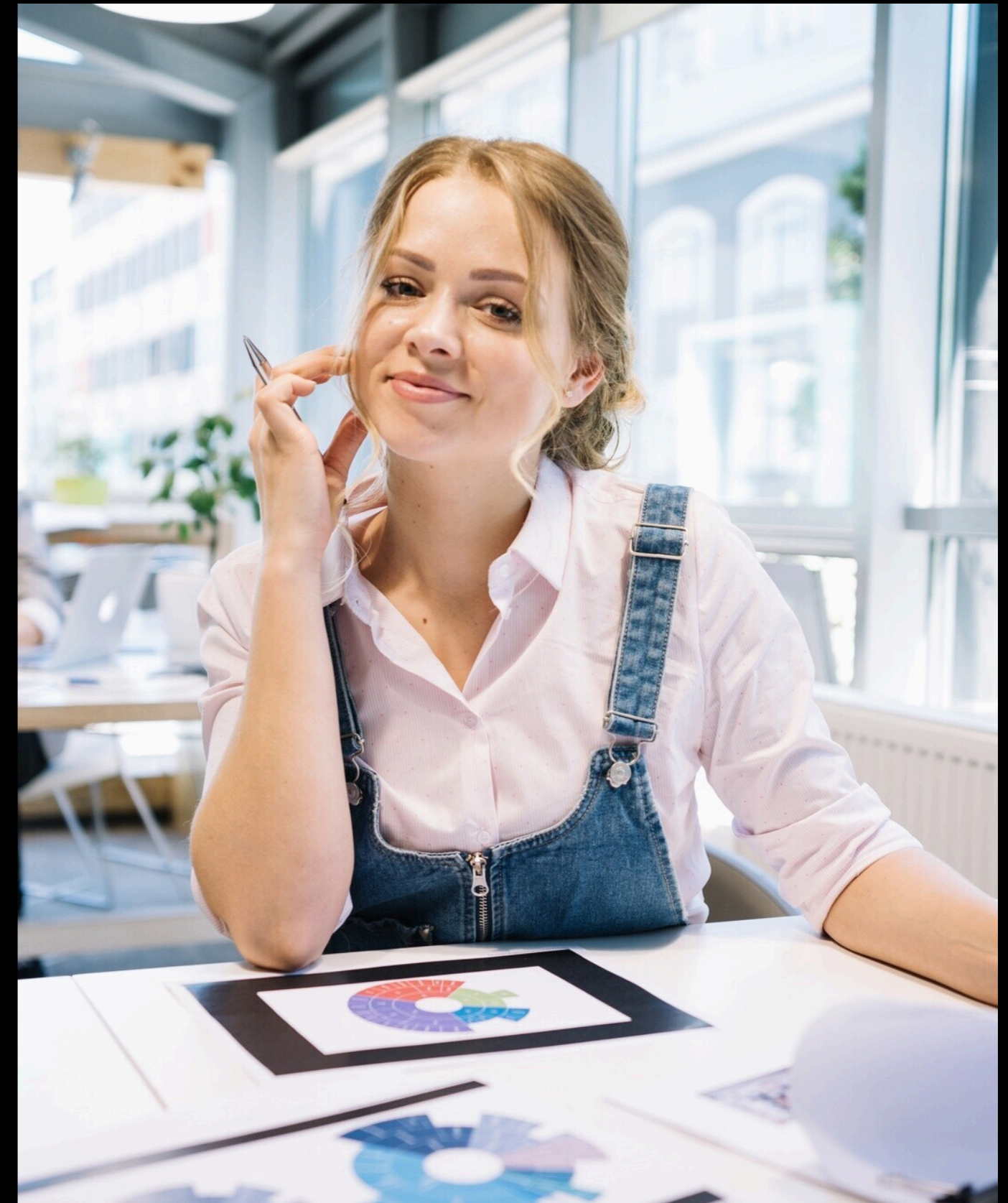

# Kompetensi Kepemimpinan

Kompetensi kepemimpinan meliputi kemampuan untuk **berkomunikasi**, **memecahkan masalah**, dan **mengambil keputusan**. Kepemimpinan yang kompeten akan meningkatkan **motivasi** dan **keterlibatan** karyawan.



# Keseimbangan Kontrol

Keseimbangan kontrol organisasi mencakup pengaturan antara **otoritas** dan **tanggung jawab**. Ini penting untuk menciptakan **struktur** yang **fleksibel** dan **adaptif** terhadap perubahan lingkungan bisnis.



# Strategi Membangun Kompetensi

Strategi untuk membangun kompetensi meliputi **pelatihan**, **mentoring**, dan **pengembangan diri**. Investasi dalam pengembangan karyawan akan menghasilkan **kinerja** yang lebih baik dan **loyalitas** yang tinggi.





# Pentingnya Inovasi

Inovasi adalah kunci untuk **bertahan** dan **berkembang** dalam pasar yang dinamis. Organisasi harus mendorong **pemikiran kreatif** dan **eksperimen** untuk menciptakan produk dan layanan baru.



# Mengelola Perubahan

Mengelola perubahan adalah tantangan bagi banyak organisasi. **Strategi yang tepat** dan **komunikasi yang jelas** dapat membantu karyawan beradaptasi dengan perubahan dan meminimalkan resistensi.



## Kepemimpinan yang Berorientasi pada Tim

Kepemimpinan yang berorientasi pada tim mendorong **kolaborasi** dan **sinergi**. Dengan membangun tim yang kuat, organisasi dapat mencapai tujuan dengan lebih **efisien** dan **efektif**.

# Pengukuran Kinerja

Pengukuran kinerja penting untuk menilai efektivitas strategi. **Indikator kinerja** utama (KPI) membantu organisasi untuk memantau dan mengevaluasi **kemajuan** menuju tujuan yang telah ditetapkan.

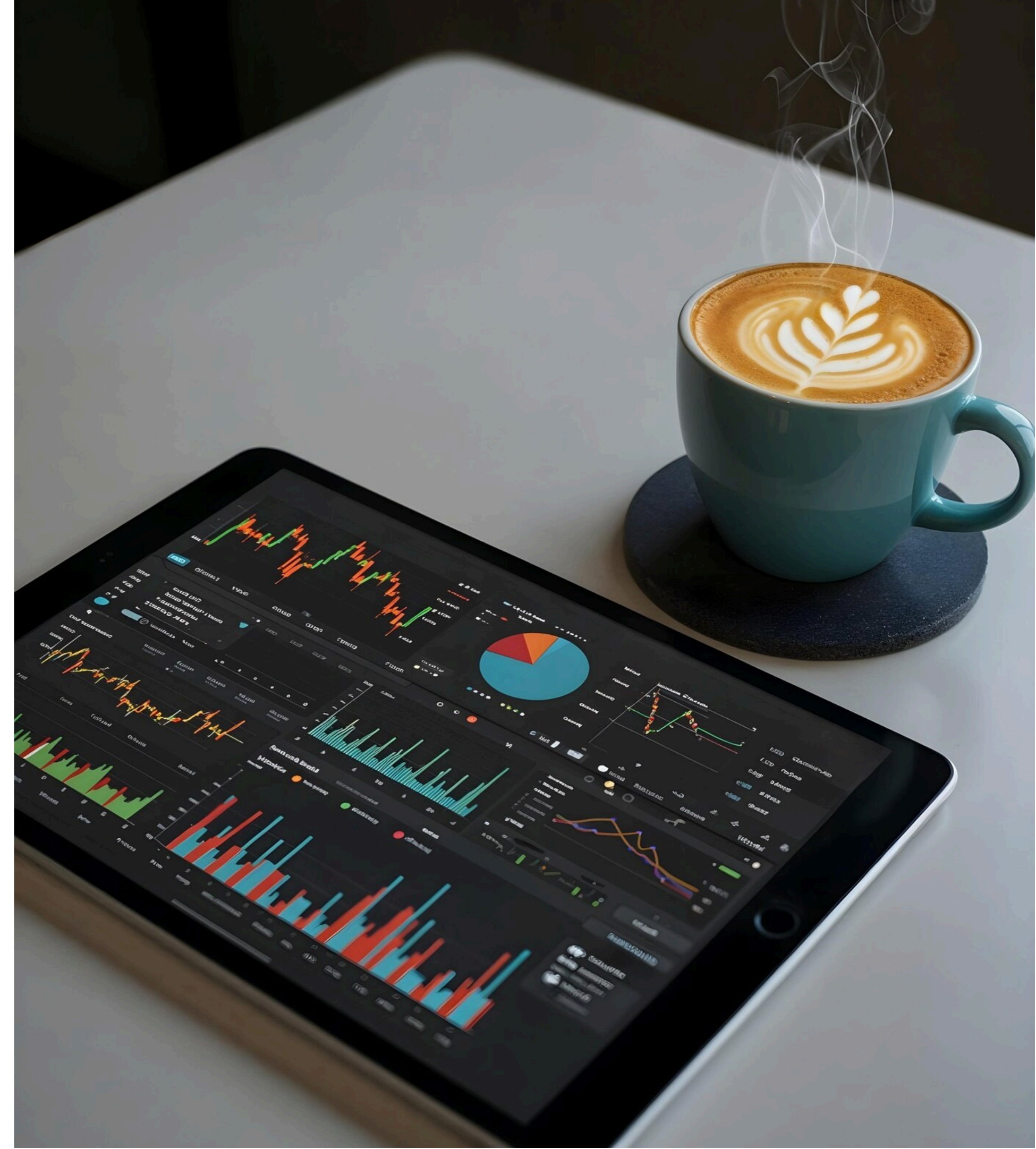



# Keberhasilan Perusahaan

Keberhasilan perusahaan ditentukan oleh kemampuan untuk **beradaptasi**, **berinovasi**, dan **memimpin**. Organisasi yang mampu menyeimbangkan kontrol dan kompetensi akan mencapai hasil yang lebih baik.



## **Kepemimpinan Transformasional**

Kepemimpinan transformasional memotivasi karyawan melalui **visi** dan **inspirasional**. Pemimpin yang transformasional dapat mengubah budaya organisasi dan mendorong **pertumbuhan** jangka panjang.

# Budaya Organisasi

Budaya organisasi yang kuat mendukung **nilai-nilai** dan **tujuan** perusahaan. Budaya yang positif dapat meningkatkan **motivasi** dan **keterlibatan** karyawan, yang berdampak pada kinerja keseluruhan.





## Tantangan dalam Manajemen

Manajemen menghadapi berbagai tantangan, seperti **perubahan pasar**, **teknologi**, dan **sumber daya manusia**. Mengidentifikasi tantangan ini dan merumuskan strategi yang tepat sangat penting untuk **keberhasilan**.



## Kolaborasi Antar Departemen

Kolaborasi antar departemen meningkatkan **efisiensi** dan **efektivitas**. Dengan bekerja sama, organisasi dapat mencapai tujuan strategis dan meningkatkan **inovasi** dalam produk dan layanan.

# Kesimpulan

Strategi kepemimpinan dan manajemen yang efektif adalah fondasi untuk **keberhasilan perusahaan**. Dengan membangun kompetensi dan keseimbangan kontrol, organisasi dapat mencapai **tujuan** dan **pertumbuhan** yang berkelanjutan.

# Terima kasih!

Do you have any questions?

[youremail@email.com](mailto:youremail@email.com)

+91 620 421 838

[www.yourwebsite.com](http://www.yourwebsite.com)

@yourusername

