

INTERAKSI SOSIAL

Konsep Dasar Interaksi Sosial

Interaksi sosial adalah hubungan timbal balik antara individu, kelompok, atau komunitas yang saling memengaruhi. Interaksi sosial merupakan dasar dari kehidupan bermasyarakat dan terjadi ketika ada:

- **Kontak sosial:** Bisa berupa fisik (tatap muka) atau non-fisik (melalui media).
- **Komunikasi:** Penyampaian pesan, informasi, atau emosi antar pihak.

Ciri-ciri interaksi sosial:

- Melibatkan dua pihak atau lebih.
- Ada tujuan tertentu.
- Mengikuti norma dan aturan sosial yang berlaku.
- Bersifat dinamis, terus berubah sesuai situasi dan waktu.

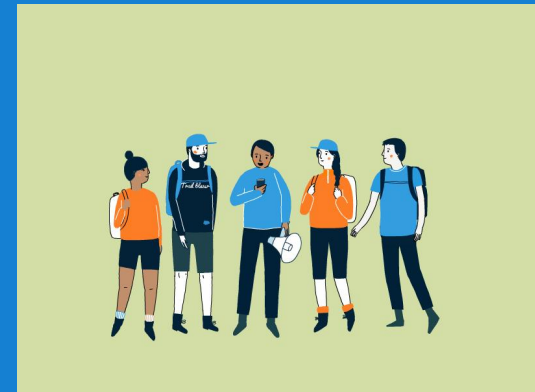

Pengaruh Masyarakat terhadap Perkembangan Sosial

Masyarakat berperan besar dalam membentuk perilaku sosial individu melalui:

- **Sosialisasi:** Proses di mana individu belajar nilai, norma, dan peran sosial. Keluarga, teman sebaya, sekolah, dan media adalah agen sosialisasi utama.
- **Konstruksi sosial:** Persepsi individu tentang dunia dibentuk oleh norma dan pandangan masyarakat.
- **Tekanan sosial:** Individu cenderung menyesuaikan diri dengan harapan kelompok atau masyarakat, seperti dalam gaya hidup, adat, dan pilihan hidup.
- **Perkembangan teknologi:** Masyarakat modern yang berbasis digital memengaruhi cara komunikasi, interaksi, hingga pola pikir individu.



Prasangka Sosial

Prasangka sosial adalah sikap negatif atau penilaian yang tidak adil terhadap individu atau kelompok berdasarkan stereotip tertentu.

Penyebab prasangka sosial:

Stereotip (label terhadap kelompok tertentu).

Ketidaktahuan atau kurangnya interaksi antar kelompok.

Ketimpangan sosial dan ekonomi.

Dampak prasangka sosial:

Diskriminasi.

Ketegangan antar kelompok.

Pengucilan individu atau kelompok tertentu.



Konflik dan Integrasi Sosial

Konflik sosial adalah pertentangan antar individu atau kelompok yang disebabkan oleh perbedaan nilai, kepentingan, atau kebutuhan.

Jenis konflik:

- Konflik antar individu.
- Konflik antar kelompok.
- Konflik antar kelas sosial.

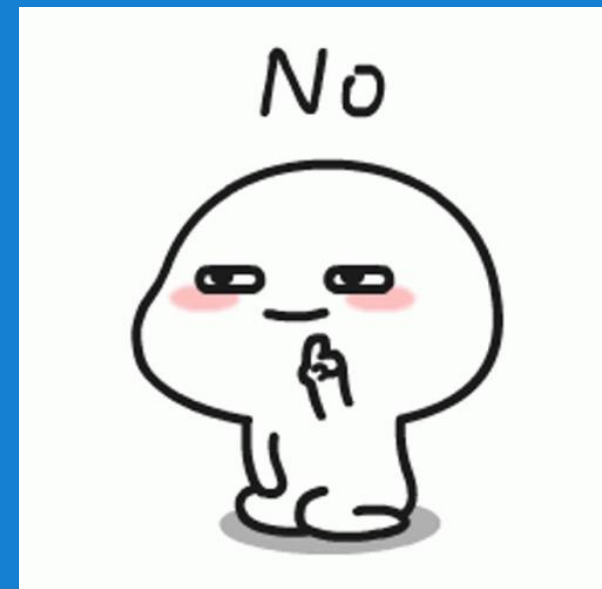

Konflik dan Integrasi Sosial

Penyelesaian konflik:

Mediasi: Menggunakan pihak ketiga sebagai perantara.

Kompromi: Kedua pihak mengalah sebagian untuk mencapai kesepakatan.

Koersi: Penyelesaian dengan paksaan, sering kali oleh pihak yang lebih kuat.

Integrasi sosial adalah proses penyatuan perbedaan dalam masyarakat untuk mencapai harmoni.

Faktor pendorong integrasi:

Toleransi terhadap perbedaan.

Kesadaran akan pentingnya persatuan.

Adanya tujuan bersama yang lebih besar.



Kajian tentang Interaksi Sosial

Faktor-faktor yang memengaruhi interaksi sosial:

Motivasi individu: Keinginan untuk memenuhi kebutuhan atau tujuan tertentu.

Norma sosial: Aturan yang membimbing perilaku individu dalam masyarakat.

Media interaksi: Bisa berupa komunikasi langsung (tatap muka) atau tidak langsung (media digital).

Bentuk interaksi sosial:

Asosiatif: Mengarah pada kerja sama (kooperasi, akomodasi, asimilasi).

Disosiatif: Mengarah pada konflik, persaingan, atau kontravensi.

Manfaat interaksi sosial:

Membentuk hubungan sosial.

Meningkatkan solidaritas.

Membantu individu memahami peran mereka dalam masyarakat.



Pengaruh masyarakat terhadap perkembangan sosial dapat diamati melalui:

- **Sosialisasi primer:** Peran keluarga sebagai agen pertama dalam membentuk kepribadian anak.
- **Sosialisasi sekunder:** Peran teman sebaya, sekolah, tempat kerja, dan media dalam membangun hubungan sosial yang lebih kompleks.
- **Konteks budaya:** Tradisi, adat istiadat, dan norma yang membentuk pola perilaku individu.
- **Perkembangan teknologi:** Pengaruh media sosial dalam mempercepat komunikasi, namun dapat menyebabkan alienasi sosial jika tidak digunakan dengan bijak.
- **Ketimpangan sosial:** Kesenjangan ekonomi dan pendidikan menciptakan perbedaan akses terhadap pengembangan diri.



Sebab-sebab Munculnya Prasangka Sosial

- **Stereotip:** Penilaian terhadap kelompok tertentu yang sering kali tidak akurat atau berlebihan.
- **Kompetisi sumber daya:** Ketegangan akibat perebutan sumber daya yang terbatas (pekerjaan, kekayaan, atau status).
- **Ketidaktahuan:** Kurangnya pemahaman atau interaksi dengan kelompok lain, sehingga muncul persepsi yang salah.
- **Indoktrinasi budaya:** Nilai atau doktrin yang diwariskan dari generasi ke generasi yang mendorong pandangan negatif terhadap kelompok tertentu.
- **Pengalaman pribadi:** Pengalaman negatif terhadap individu dari suatu kelompok yang digeneralisasi menjadi sikap terhadap keseluruhan kelompok.



Konflik Sosial dan Penyelesaiannya

Penyebab konflik:

Perbedaan kepentingan atau nilai.
Ketimpangan sosial atau ekonomi.
Kurangnya komunikasi antar pihak.

Jenis konflik:

Intrapersonal: Dalam individu.

Interpersonal: Antar individu.

Antar kelompok: Berbasis agama, suku, atau kelas sosial.

Penyelesaian konflik:

Kompromi: Kedua pihak saling mengalah untuk mencapai kesepakatan.

Mediasi: Bantuan pihak ketiga yang netral.

Arbitrasi: Penyelesaian melalui pihak ketiga yang memiliki wewenang lebih besar (misalnya pemerintah).

Koersi: Penyelesaian dengan tekanan atau paksaan.



Konsep dan Bentuk-bentuk dari Integrasi Sosial

Konsep Integrasi Sosial:

Integrasi sosial adalah proses penyatuan berbagai kelompok dalam masyarakat menjadi suatu kesatuan yang harmonis. Integrasi sosial melibatkan penerimaan perbedaan dan komitmen terhadap tujuan bersama.



Konsep dan Bentuk-bentuk dari Integrasi Sosial

Bentuk-bentuk Integrasi Sosial:

Normatif: Integrasi yang didasarkan pada kesepakatan untuk mengikuti norma dan aturan sosial.

Fungsional: Terjadi ketika setiap elemen masyarakat menjalankan perannya dengan baik sehingga tercipta kesatuan.

Koersif: Integrasi yang terjadi karena adanya paksaan atau kekuatan dari otoritas tertentu.

Ideologis: Integrasi yang didorong oleh kesamaan ideologi, seperti nasionalisme atau agama.

Faktor pendorong integrasi sosial:

Toleransi terhadap perbedaan.

Adanya tujuan bersama yang jelas.

Perasaan senasib sepenanggungan.

Ketegasan dalam penegakan hukum dan aturan.



TERIMA KASIH

