



PENDITIDKAN
KARAKTER DAN
ANTI KORUPSI

KERJA SAMA DAN KEPEMIMPINAN





KERJASAMA

Kerjasama adalah proses bekerja bersama antara dua atau lebih individu, kelompok, atau organisasi untuk mencapai tujuan bersama dengan memanfaatkan keahlian, sumber daya, dan waktu secara efektif.

Tujuan Kerjasama

- Mencapai hasil yang tidak dapat dicapai secara individu.
- Meningkatkan efisiensi dalam pencapaian tujuan.
- Mempererat hubungan sosial dan membangun rasa saling percaya.
- Mengoptimalkan pemanfaatan sumber daya.

Manfaat Kerjasama

- **Efektivitas:** Membagi tugas sesuai kemampuan individu.
- **Kreativitas:** Memunculkan ide-ide baru melalui kolaborasi.
- **Kecepatan:** Menyelesaikan tugas lebih cepat karena kerja tim.
- **Peningkatan relasi:** Membangun jejaring yang lebih luas.

Prinsip-Prinsip Kerjasama

Saling Percaya: Kepercayaan adalah fondasi dalam kerjasama yang sehat.

Komunikasi Efektif: Penyampaian ide, pendapat, dan informasi harus jelas dan terbuka.

Tujuan Bersama: Semua anggota tim harus memahami dan menyepakati tujuan yang ingin dicapai.

Kompromi: Kesiediaan untuk bernegosiasi dan saling memberi demi tercapainya kesepakatan.

Keseimbangan Peran: Pembagian tugas yang adil sesuai kemampuan individu.

Jenis-Jenis Kerjasama



Kerjasama Formal: Terorganisir dan memiliki struktur tertentu, misalnya dalam organisasi atau perusahaan.

Kerjasama Informal: Tidak terstruktur, biasanya terjadi dalam hubungan sosial sehari-hari.

Kerjasama Sektoral: Melibatkan pihak dari sektor tertentu, seperti sektor pendidikan atau bisnis.

Kerjasama Internasional: Melibatkan berbagai pihak dari negara yang berbeda.

Langkah-Langkah Membangun Kerjasama

- **Identifikasi Tujuan Bersama:** Pastikan semua pihak memahami apa yang ingin dicapai.
- **Pilih Tim yang Tepat:** Pastikan anggota memiliki kompetensi yang relevan.
- **Rancang Strategi:** Buat rencana kerja yang jelas dan terorganisir.
- **Terapkan Komunikasi Efektif:** Gunakan platform yang memfasilitasi diskusi dan koordinasi.
- **Evaluasi dan Feedback:** Secara rutin evaluasi hasil kerja dan berikan umpan balik.

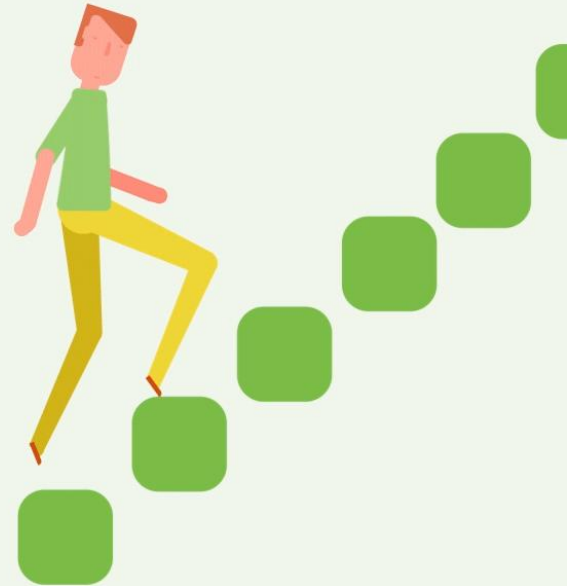

Studi Kasus: Implementasi Kerjasama

- **Kerjasama dalam Tim Proyek Kuliah:** Setiap anggota memiliki tugas spesifik (riset, analisis, presentasi).
- **Kerjasama Antar Organisasi Mahasiswa:** Kolaborasi untuk mengadakan seminar atau acara sosial.
- **Kerjasama dalam Komunitas Sosial:** Bersama-sama menyelesaikan masalah masyarakat, seperti penggalangan dana atau kegiatan sukarela.

Kepemimpinan (Leadership)

Definisi:

Kepemimpinan adalah kemampuan seseorang untuk memengaruhi, mengarahkan, dan memotivasi individu atau kelompok untuk mencapai tujuan tertentu. Seorang pemimpin tidak hanya memberikan arahan, tetapi juga menjadi panutan, inspirasi, dan pendukung bagi timnya.

Elemen Penting dalam Kepemimpinan

- **Pengaruh:** Kemampuan untuk membangun kepercayaan dan meyakinkan orang lain.
- **Komunikasi:** Mampu menyampaikan visi, misi, dan arahan dengan jelas.
- **Integritas:** Memiliki nilai dan moral yang konsisten.
- **Empati:** Memahami kebutuhan, perasaan, dan perspektif anggota tim.
- **Pengambilan Keputusan:** Mampu mengambil keputusan yang bijaksana dan tepat waktu.

Tipe-Tipe Kepemimpinan

- **Kepemimpinan Otokratis:** Pemimpin mengontrol penuh dan membuat keputusan tanpa melibatkan orang lain.
- **Kepemimpinan Demokratis:** Pemimpin melibatkan tim dalam proses pengambilan keputusan.
- **Kepemimpinan Transformasional:** Pemimpin memotivasi dan menginspirasi untuk perubahan besar.
- **Kepemimpinan Laissez-Faire:** Pemimpin memberikan kebebasan penuh kepada tim untuk bekerja secara mandiri.
- **Kepemimpinan Situasional:** Pemimpin menyesuaikan gaya kepemimpinannya dengan kebutuhan situasi atau tim.



Fungsi Kepemimpinan



- **Perencana:** Pemimpin menyusun rencana kerja yang strategis.
- **Pengorganisasi:** Memastikan setiap tugas dibagi dengan baik sesuai kemampuan anggota tim.
- **Pengarah:** Memberikan panduan dan motivasi agar tujuan tercapai.
- **Pengawas:** Memantau dan mengevaluasi kinerja tim untuk memastikan pencapaian tujuan.

Karakteristik Pemimpin yang Efektif

Visioner: Memiliki tujuan jangka panjang yang jelas.

Komitmen Tinggi: Selalu berkomitmen untuk mencapai visi bersama.

Adaptif: Fleksibel dalam menghadapi perubahan situasi.

Inspiratif: Mampu menggerakkan orang lain untuk berkontribusi lebih.

Keberanian: Berani mengambil risiko dan bertanggung jawab atas keputusan.

Aplikasi Kepemimpinan dalam Kehidupan

1. Dalam Organisasi Mahasiswa

Contoh: Ketua organisasi memimpin rapat, mengarahkan anggota, dan memastikan kegiatan berjalan lancar.

2. Dalam Dunia Kerja

Contoh: Seorang manajer memotivasi timnya untuk mencapai target penjualan dengan memberikan arahan yang jelas dan dukungan moral.

3. Dalam Kehidupan Pribadi

Contoh: Seorang anggota keluarga mengambil peran sebagai pemimpin dalam merencanakan acara keluarga, seperti pernikahan atau reuni.

4. Dalam Komunitas Sosial

Contoh: Pemimpin komunitas menggerakkan anggota untuk melakukan kegiatan sosial, seperti membantu korban bencana atau membersihkan lingkungan.



TERIMA
KASIH

LMS



LATIHAN